

PT210615-1设计说明

建筑概况:

该设计单使用新型焊接箱，尺寸为6000x2438mm，高度为2591mm，室内净高为2330mm。共6套。使用50mmEPS夹芯板做墙面维护，60mmPU发泡箱顶维护，箱底铺设18mm水泥纤维板+PVC地板。

应用环境与荷载:

风荷载: 120km/h 雪荷载: 1.00kN/m² 箱底活载: 2.50kN/m²

材料参数:

- 箱体框架: 所有型材采用Q355低合金碳素结构钢，框架所有型材均采用热镀锌100g/m²，焊接完成后整体喷粉烤漆处理。颜色为RAL9003。
- 箱顶板: 60mmPU发泡屋面，PU密度45kg/m³，彩钢板上面板厚度0.40mm，颜色RAL9003，下面板厚度0.40mm，颜色乳白亚光(RAL9003)，彩钢板表面AZM100g/m²+PE烤漆20/5um。
- 外墙面板: 50mmEPS夹芯板外墙面，EPS密度12kg/m³，彩钢板面板厚度0.40mm，外面板为颜色RAL9003带压筋，内面板为乳白亚光(RAL9003)，墙板双面覆膜，彩钢板表面AZM100g/m²+PE烤漆20/5um。
- 地面参数: 1.8mmPVC地板+18mm水泥纤维板。PVC地板颜色为木纹。
- 门扇: D1:1500x2100mm单层钢化玻璃移门(黑框铝合金边框，底部框架增加排水构造)。
- 窗扇: W1:980x1150mm铝合金单玻移窗(室内面装纱窗)(框架颜色黑色)。
- 电力标准: 电力均为澳标。配2个30w LED吸顶灯(L=1200mm)(带接地线)。1个单控开关(客户自理)，2个10A插座(客户自理)。配电箱(客户自理)注: 开关插座，安装暗盒及线管，无需面板及电线。



Copyright 2016. 本图版权归浙江普天集成房屋有限公司所有，基本工图版权归浙江普天集成房屋有限公司所有。 THE OWNERSHIP OF THE COPYRIGHT IN THIS DRAWING REMAINS BY ZHEJIANG PUTIAN INTEGRATED HOUSING CO., LTD. WRITTEN CONSENT MUST BE OBTAINED BEFORE ANY USE OR REPRODUCTION OF THE DRAWING.			
图号 Rev.	修改内容 Description	日期 Date	负责人 Who used
 Zhejiang Putian integrated housing Co., Ltd. Hangzhou Zhonggu Architecture Design (Institute) Co., Ltd.			
证书等级			
证书编号			
合作设计单位 Cooperative Designer			
工序 Process	签名 Signature	日期 Date	
审定 Authorized By			
审核 Verified By			
项目负责人 Process			
校对 Checked By			
设计 Designed By			
制图 Drawn By			
执业签章 Engineer Signature			
出图签章 Engineer Signature			
项目名称 Project Name	澳大利亚-集装箱		
题名 Title	设计说明		
工程编号 Project No.	PT210615	专业 Discipline	JZ
比例 Scale		图号 Drawing No.	J0-0
未盖技术出图章 本图纸无效 This drawing is valid only after being stamped and signed.			

会	理	电	电
密	质	力	力
控	构	源	源
水	造	消	消
	排	动	动
	水		



Copyright 2016.

本图版权归浙江普天集成房屋有限公司所有，基本工图中所有标注均按国家规范和标准。
 THE OWNERSHIP OF THE COPYRIGHT IN THIS DRAWING REMAINS BY ZHEJIANG PUTIAN INTEGRATED HOUSING CO., LTD. WRITTEN CONSENT MUST BE OBTAINED BEFORE ANY USE OR REPRODUCTION OF THE DRAWING.

版本	修改内容	日期	负责人
Rev.	Description	Date	who send

PTH

Zhejiang Putian integrated housing Co., Ltd.
 Hangzhou Zhongou Architecture Design (Institute) Co., Ltd.

证书等级	
证书编号	

合作设计单位
 Cooperative Designer

工序	签名	日期
Process	Signature	Date
审定		
Authorized By		
审核		
Verified By		
项目负责人		
Process		
校对		
Checked By		
设计		
Designed By		
制图		
Drawn By		

执业签章
 Engineer Signature

出图签章
 Engineer Signature

项目名称
 Project Name

澳大利亚-集装箱

题名

3D

工程编号	PT210615	专业	JZ
比例		图号	J0-1

未盖技术出图章 本图纸无效
 This drawing is valid only after being stamped and

电力	暖通	给排水
照明	动力	
结构		
其他		

Rev	Description	Date	Who send

Copyright 2016.
 本图版权归浙江天城集成房屋有限公司所有，基本工图中未标注的均按国家规范和标准。
 THE OWNERSHIP OF THE COPYRIGHT IN THIS DRAWING REMAINS BY ZHEJIANG PUTIAN INTEGRATED HOUSING CO., LTD. WRITTEN CONSENT MUST BE OBTAINED BEFORE ANY USE OR REPRODUCTION OF THE DRAWING.

PTH
 Zhejiang Putian integrated housing Co., Ltd.
 Hangzhou Zhongyu Architecture Design (Institute) Co., Ltd.

证书等级
 证书编号
 合作设计单位
 Cooperative Designer

工序 Process	签名 Signature	日期 Date
审定 Authorized By		
审核 Verified By		
项目负责人 Process		
校对人 Checked By		
设计 Designed By		
制图 Drawn By		

执业印章
 Engineer Signature

出图印章
 Engineer Signature

项目名称
 Project Name
澳大利亚-集装箱

题名
3D

工程编号 No.	PT210615	专业 Prof.	JZ
比例 Scale		图号 Drawing No.	J0-2

未盖技术出图章 本图纸无效
 This drawing is valid only after being stamped and
 This drawing is invalid after being stamped and

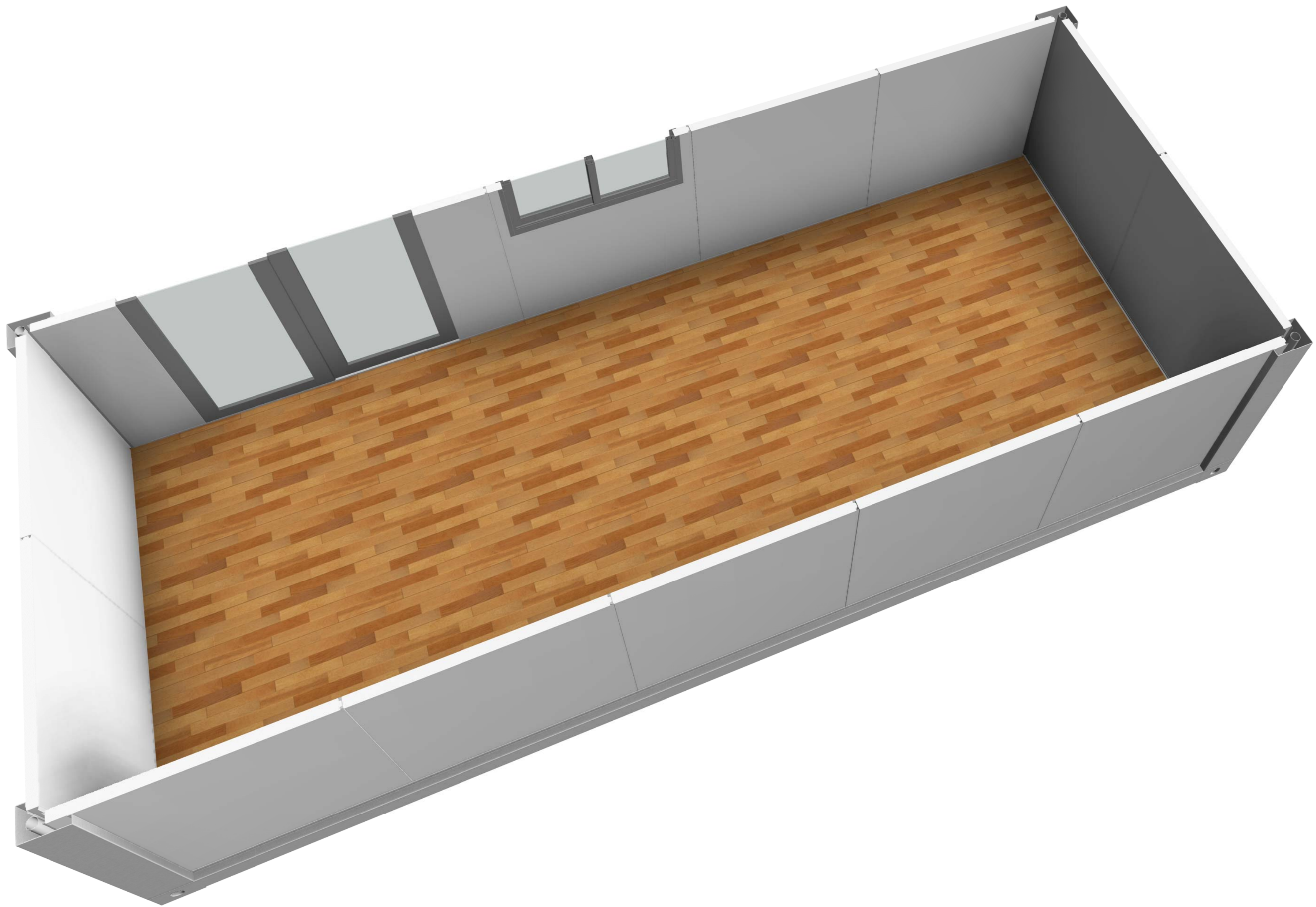

会	理	审	校	核
密	构	核	核	核
密	构	核	核	核
密	构	核	核	核
密	构	核	核	核
密	构	核	核	核
密	构	核	核	核
密	构	核	核	核
密	构	核	核	核
密	构	核	核	核

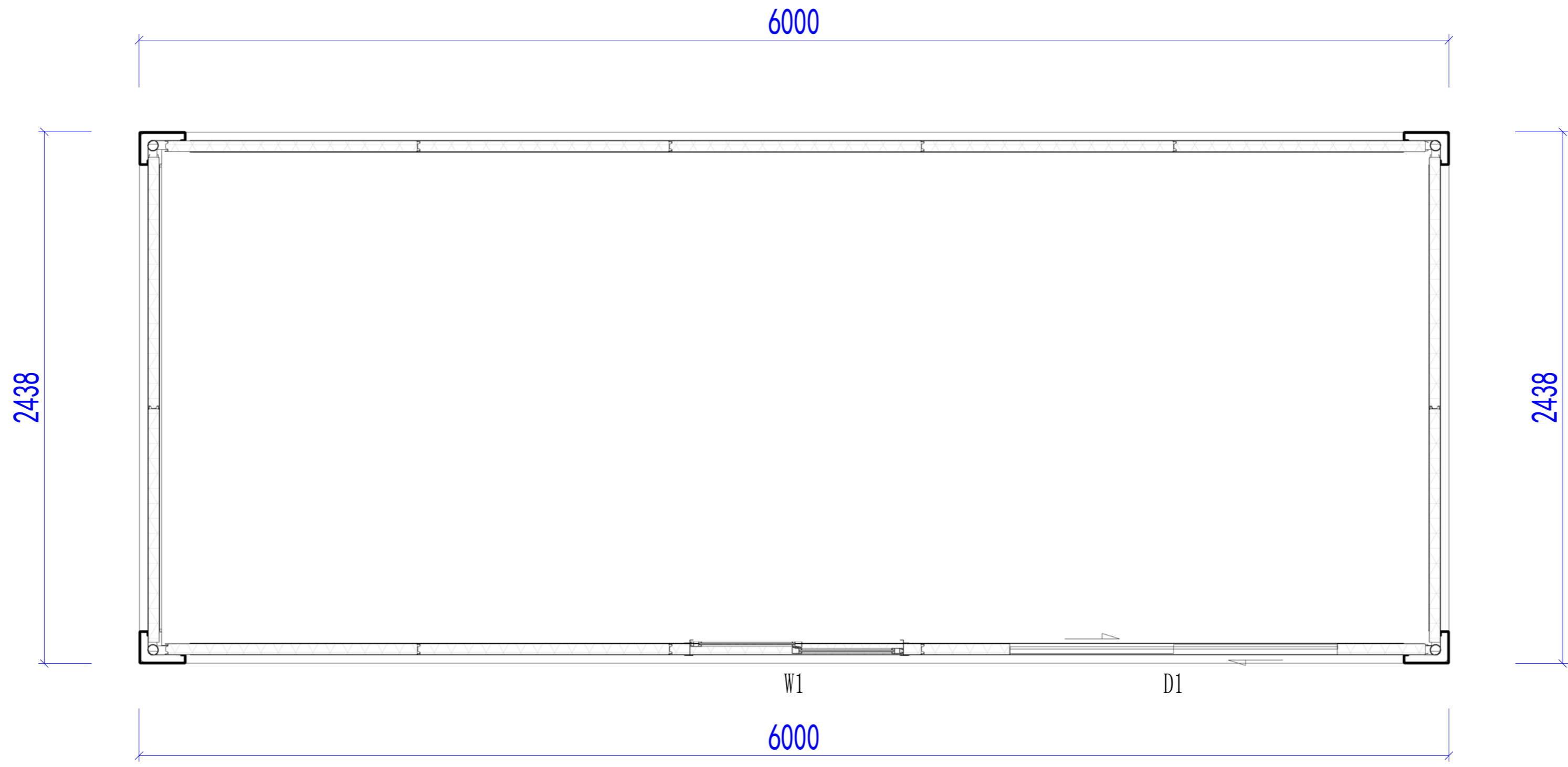

平面布置图

Copyright 2016.
 本图版权归浙江普天集成房屋有限公司所有，基本工图版权归浙江普天集成房屋有限公司所有。
 THE OWNERSHIP OF THE COPYRIGHT IN THIS DRAWING REMAINS BY ZHEJIANG PUTIAN INTEGRATED HOUSING CO., LTD. WRITTEN CONSENT MUST BE OBTAINED BEFORE ANY REPRODUCTION OF THE DRAWING.

版本 Rev.	修改内容 Description	日期 Date	负责人 who send
------------	---------------------	------------	-----------------

PTH
 Zhejiang Putian integrated housing Co., Ltd.
 Hangzhou Zhonggu Architecture Design (Institute) Co., Ltd.

证书等级	
证书编号	

合作设计单位
 Cooperative Designer

工序 Process	签名 Signature	日期 Date
审定 Authorized By		
审核 Verified By		
项目负责人 Process		
校对人 Checked By		
设计 Designed By		
制图 Drawn By		

执业签章
 Engineer Signature

出图签章
 Engineer Signature

项目名称
 Project Name
澳大利亚-集装箱

题名
平面布置图

工程编号 No.	PT210615	专业 Prof.	JZ
比例 Scale		图号 Fig. No.	J0-3

未盖技术出图章 本图纸无效
 This drawing is valid only after being stamped and signed.

甲	力	测	动
理	结	绘	水
会	密		

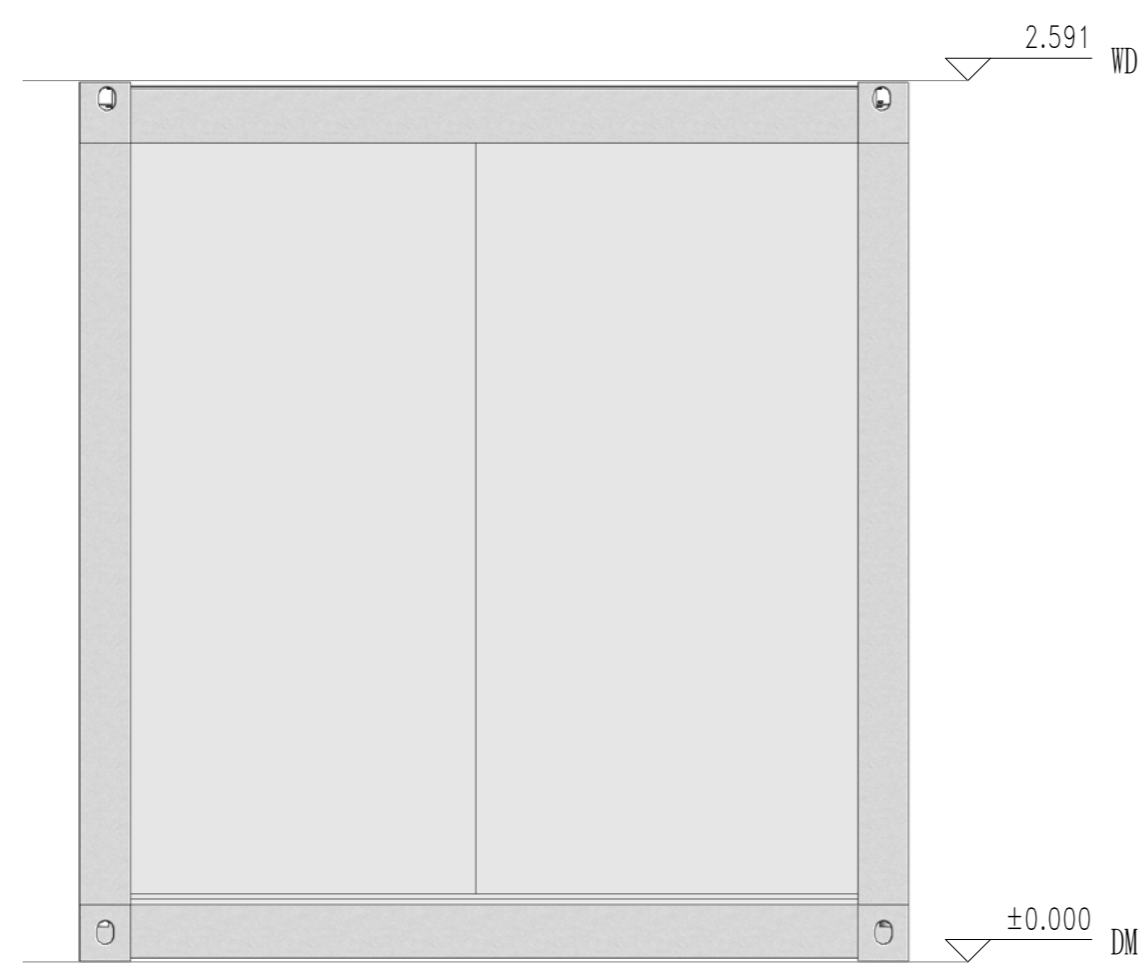

东立面



南立面

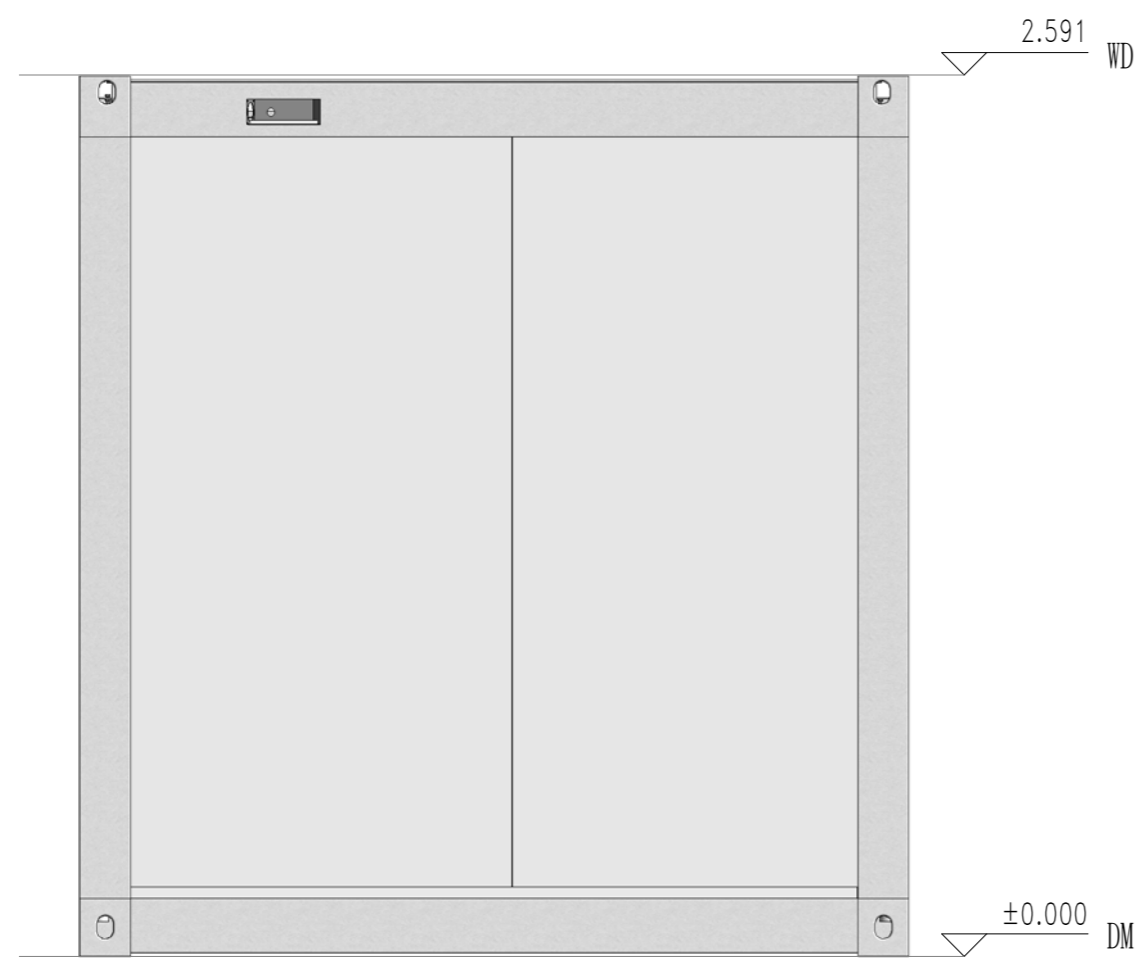

西立面



北立面

Copyright 2016.
 本图版权归浙江普天集成房屋有限公司所有，基本工图中本图的技术内容均受法律保护。
 THE OWNERSHIP OF THE COPYRIGHT IN THIS DRAWING REMAINS BY ZHEJIANG PUTIAN INTEGRATED HOUSING CO., LTD. WRITTEN CONSENT MUST BE OBTAINED BEFORE ANY REPRODUCTION OF THE DRAWING.

版本	修改内容	日期	负责人
Rev.	Description	Date	who send



Zhejiang Putian integrated housing Co., Ltd.
 Hangzhou Zhonggu Architecture Design (Institute) Co., Ltd.

证书等级
 证书编号

合作设计单位
 Cooperative Designer

工序	签名	日期
Process	Signature	Date
审定		
Authorized By		
审核		
Verified By		
项目负责人		
Process		
校对		
Checked By		
设计		
Designed By		
制图		
Drawn By		

执业印章
 Engineer Signature

出图印章
 Engineer Signature

项目名称
 Project Name

澳大利亚-集装箱

题名
 Title

立面布置图

工程编号	PT210615	专业	JZ
比例		图号	J0-4

未盖技术出图章 本图纸无效
 This drawing is valid only after being stamped and
 This drawing is valid only after being stamped and

电	力
照	明
强	电
电	气
水	暖
通	风
防	火
防	盗
防	雷
防	震
防	噪
防	辐射
防	电磁
防	静电
防	其他

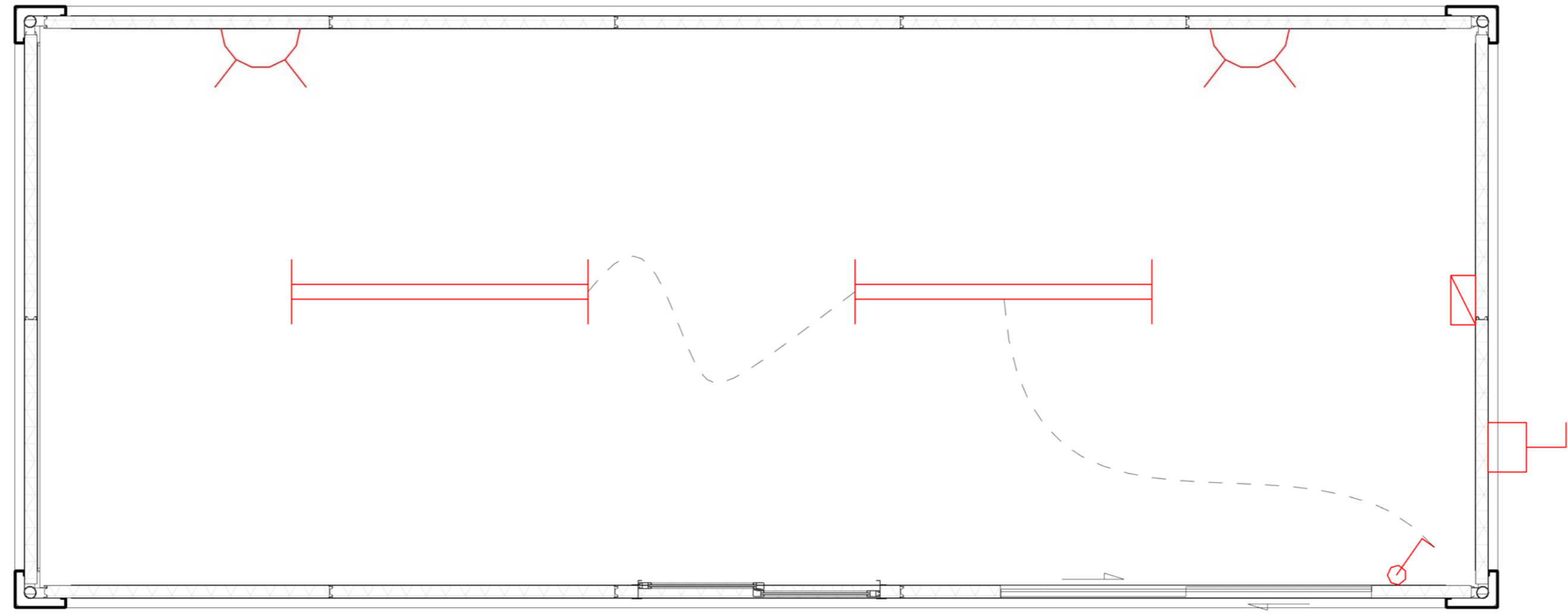

电力布置图

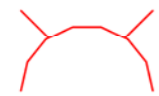

澳标插座，安装高度300mm（安装暗盒，带螺丝，面板客户自理）



1200mmLED日光灯，带接地线



单控开关，安装高度1200mm（安装暗盒，面板客户自理），竖装



配电箱，澳标，（客户自理）

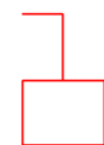

户外插座（我方提供）图示仅标示户外插座方向

Copyright 2016.

本图版权归浙江普天集成房屋有限公司所有，基本工图中未标注的尺寸均按国家标准。
THE OWNERSHIP OF THE COPYRIGHT IN THIS DRAWING REMAINS BY ZHEJIANG PUTIAN INTEGRATED HOUSING CO.,LTD. WRITTEN CONSENT MUST BE OBTAINED BEFORE ANY USE OR REPRODUCTION OF THE DRAWING.

Rev.	Description	Date	Who used
------	-------------	------	----------

PTH

Zhejiang Putian integrated housing Co., Ltd.
Hangzhou Zhongou Architecture Design (Institute) Co., Ltd.

证书等级	
证书编号	

合作设计单位
Cooperative Designer

工序 Process	签名 Signature	日期 Date
审定 Authorized By		
审核 Verified By		
项目负责人 Process		
校对 Checked By		
设计 Designed By		
制图 Drawn By		

执业签章
Engineer Signature

出图签章
Engineer Signature

项目名称
Project Name
澳大利亚-集装箱

题名
Title
电力布置图

工程编号 Project No.	PT210615	专业 Discipline	JZ
比例 Scale		图号 Drawing No.	J0-5

未盖技术出图章 本图纸无效
This drawing is valid only after being stamped and signed.

会	理	电
密	质	力
控	构	源
制	造	动
水		

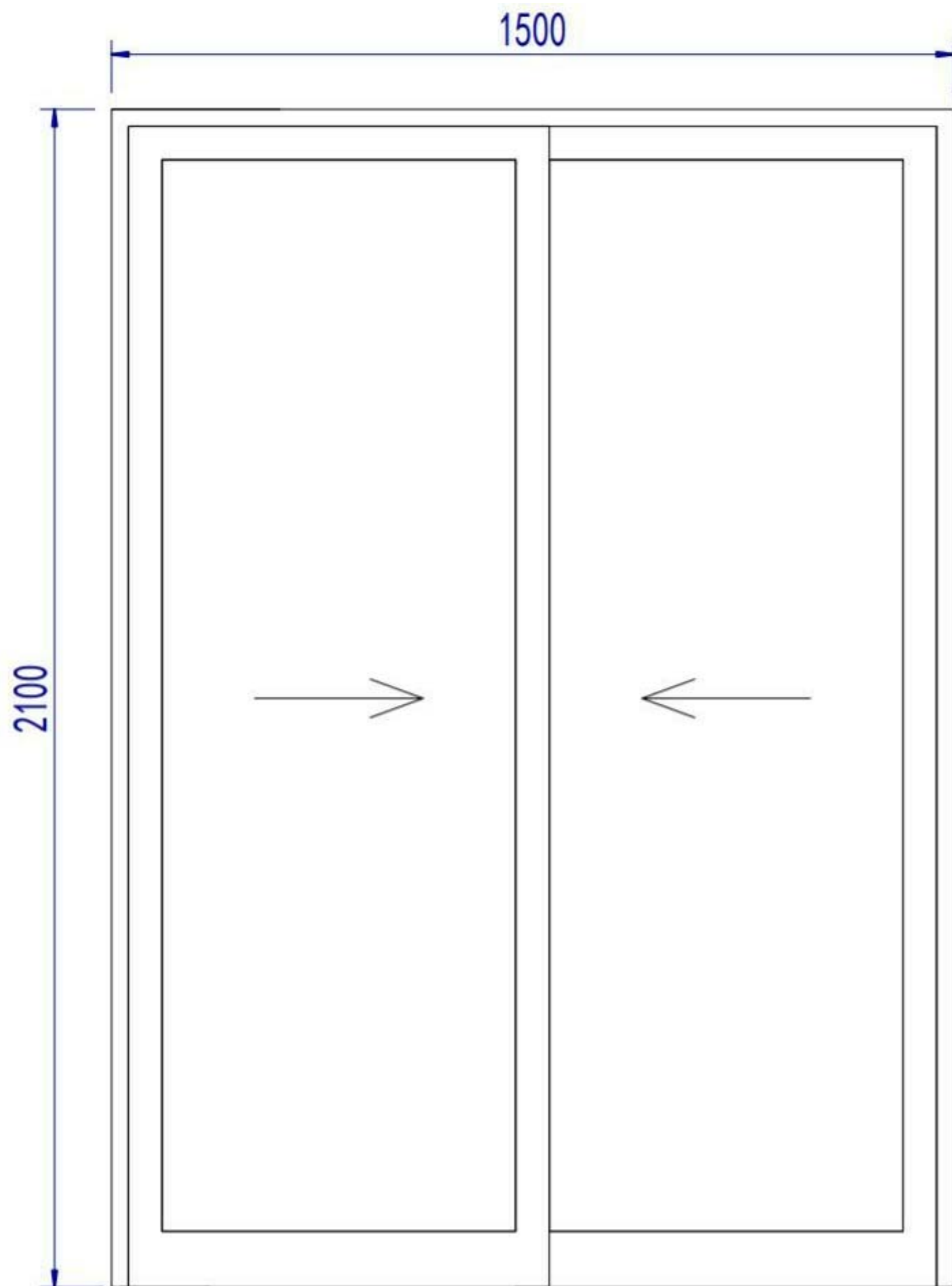

1500x2100mm铝合金单玻移门

注：黑色铝合金边框，底部增加排水构造

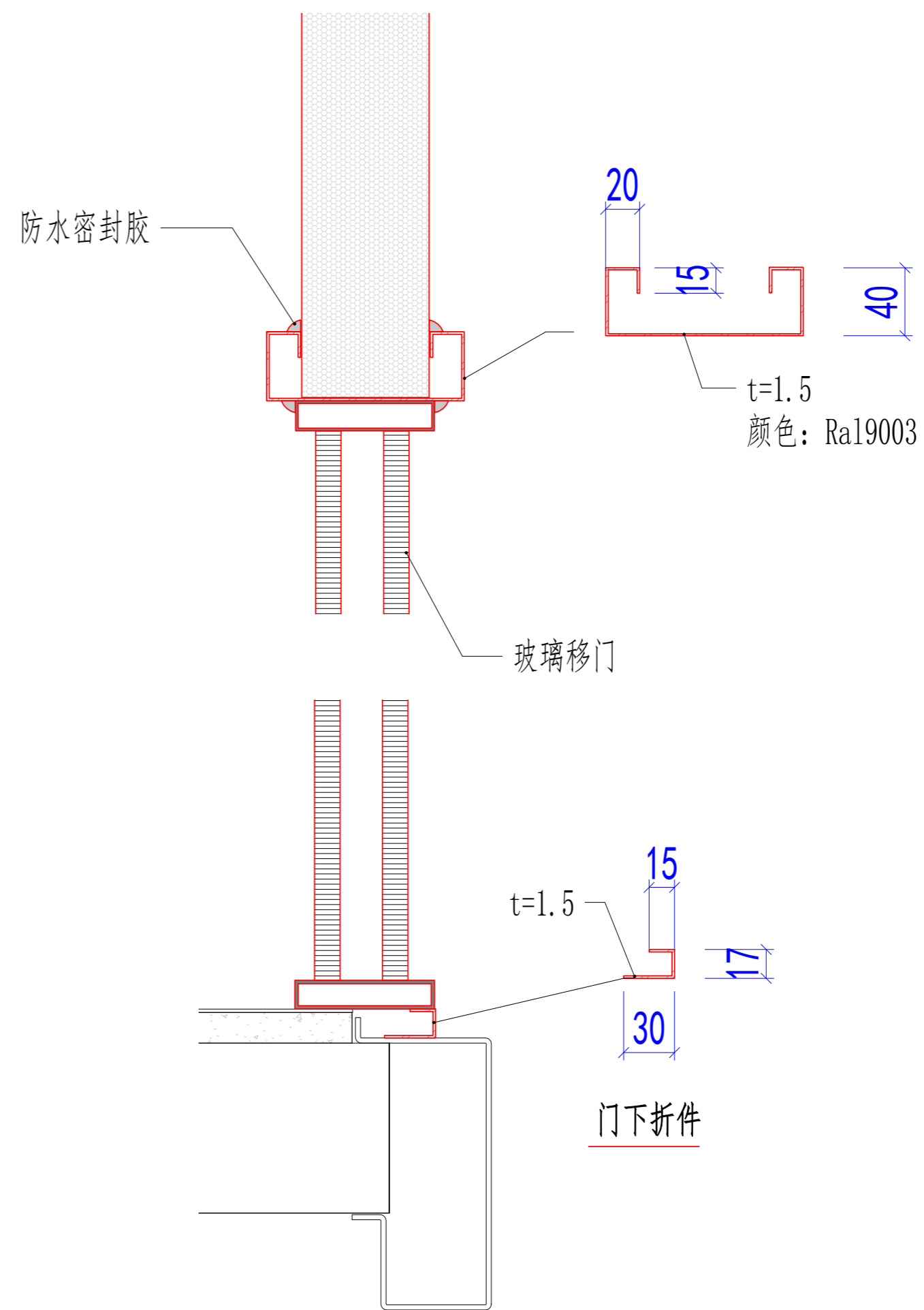

Copyright 2016.

本图版权归浙江普天集成房屋有限公司所有，基本工图中未标注的尺寸均按国家标准。
THE OWNERSHIP OF THE COPYRIGHT IN THIS DRAWING BELONGS TO ZHEJIANG PUTIAN INTEGRATED HOUSING CO., LTD. WRITTEN CONSENT MUST BE OBTAINED BEFORE ANY REPRODUCTION OF THE DRAWING.

Rev.	Description	Date	Who send
------	-------------	------	----------

PTH

Zhejiang Putian integrated housing Co., Ltd.
Hangzhou Zhonggu Architecture Design (Institute) Co., Ltd.

证书等级
证书编号

合作设计单位

工序 Process	签名 Signature	日期 Date
审定 Authorized By		
审核 Verified By		
项目负责人 Process		
校对 Checked By		
设计 Designed By	设计者	11/13/20
制图 Drawn By	作者	11/13/20

执业签章
Engineer Signature

出图签章
Engineer Signature

项目名称
Project Name
澳大利亚-集装箱

题名
Title
移门大样

工程编号
Project No.
PT210615

专业
Specialty
JZ

比例
Scale
1:1

图号
Drawing No.
J0-6

未盖技术出图章 本图纸无效
This drawing is valid only after being stamped and signed.

PT210615-2设计说明

建筑概况:

该设计单使用新型焊接箱，尺寸为6000x2438mm，高度为2591mm，室内净高为2330mm。共2套。使用50mmEPS夹芯板做墙面维护，60mmPU发泡箱顶维护，箱底铺设18mm水泥纤维板+PVC地板。

应用环境与荷载:

风荷载: 120km/h 雪荷载: 1.00kN/m² 箱底活载: 2.50kN/m²

材料参数:

- 箱体框架: 所有型材采用Q355低合金碳素结构钢，框架所有型材均采用热镀锌100g/m²，焊接完成后整体喷粉烤漆处理。颜色为RAL9003。
- 箱顶板: 60mmPU发泡屋面，PU密度45kg/m³，彩钢板上面板厚度0.40mm，颜色RAL9003，下面板厚度0.40mm，颜色乳白亚光(RAL9003)，彩钢板表面AZM100g/m²+PE烤漆20/5um。
- 外墙面板: 50mmEPS夹芯板外墙面，EPS密度12kg/m³，彩钢板面板厚度0.40mm，外面板为颜色RAL9003带压筋，内面板为乳白亚光(RAL9003)，墙板双面覆膜，彩钢板表面AZM100g/m²+PE烤漆20/5um。
- 地面参数: 1.8mmPVC地板+18mm水泥纤维板。PVC地板颜色为木纹。
- 门扇: D1:1500x2100mm单层钢化玻璃移门(黑框铝合金边框，底部框架增加排水构造)。
- 窗扇: W1:980x1150mm铝合金单玻移窗(室内面装纱窗)(框架颜色黑色)。
- 电力标准: 电力均为澳标。配2个30w LED吸顶灯(L=1200mm)(带接地线)。1个单控开关(客户自理)，2个10A插座(客户自理)。配电箱(客户自理)注: 开关插座，安装暗盒及线管，无需面板及电线。



Copyright 2016.
 本图版权归浙江普天集成房屋有限公司所有，基本工图版权归浙江普天集成房屋有限公司所有。
 THE OWNERSHIP OF THE COPYRIGHT IN THIS DRAWING REMAINS BY ZHEJIANG PUTIAN INTEGRATED HOUSING CO., LTD. WRITTEN CONSENT MUST BE OBTAINED BEFORE ANY USE OR REPRODUCTION OF THE DRAWING.

序号	修改内容	日期	修改人
Rev.	Description	Date	who send



Zhejiang Putian integrated housing Co., Ltd.
 Hangzhou Zhonggu Architecture Design (Institute) Co., Ltd.

证书等级	
证书编号	

合作设计单位
 Collaborative Designer

工序	签名	日期
Process	Signature	Date
审定		
Authorized By		
审核		
Verified By		
项目负责人		
Process		
校对人		
Checked By		
设计		
Designed By		
制图		
Drawn By		

执业签章
 Engineer Signature

出图签章
 Engineer Signature

项目名称
 Project Name
 澳大利亚-集装箱

题名
 Title
 设计说明

工程编号	PT210615	专业	JZ
比例		图号	J0-0

未盖技术出图章 本图纸无效
 This drawing is valid only after being stamped and
 This drawing is valid only after being stamped and

电	电	电		
力	力	力		
管	管	管		
理	理	理		
会	会	会		
密	密	密		

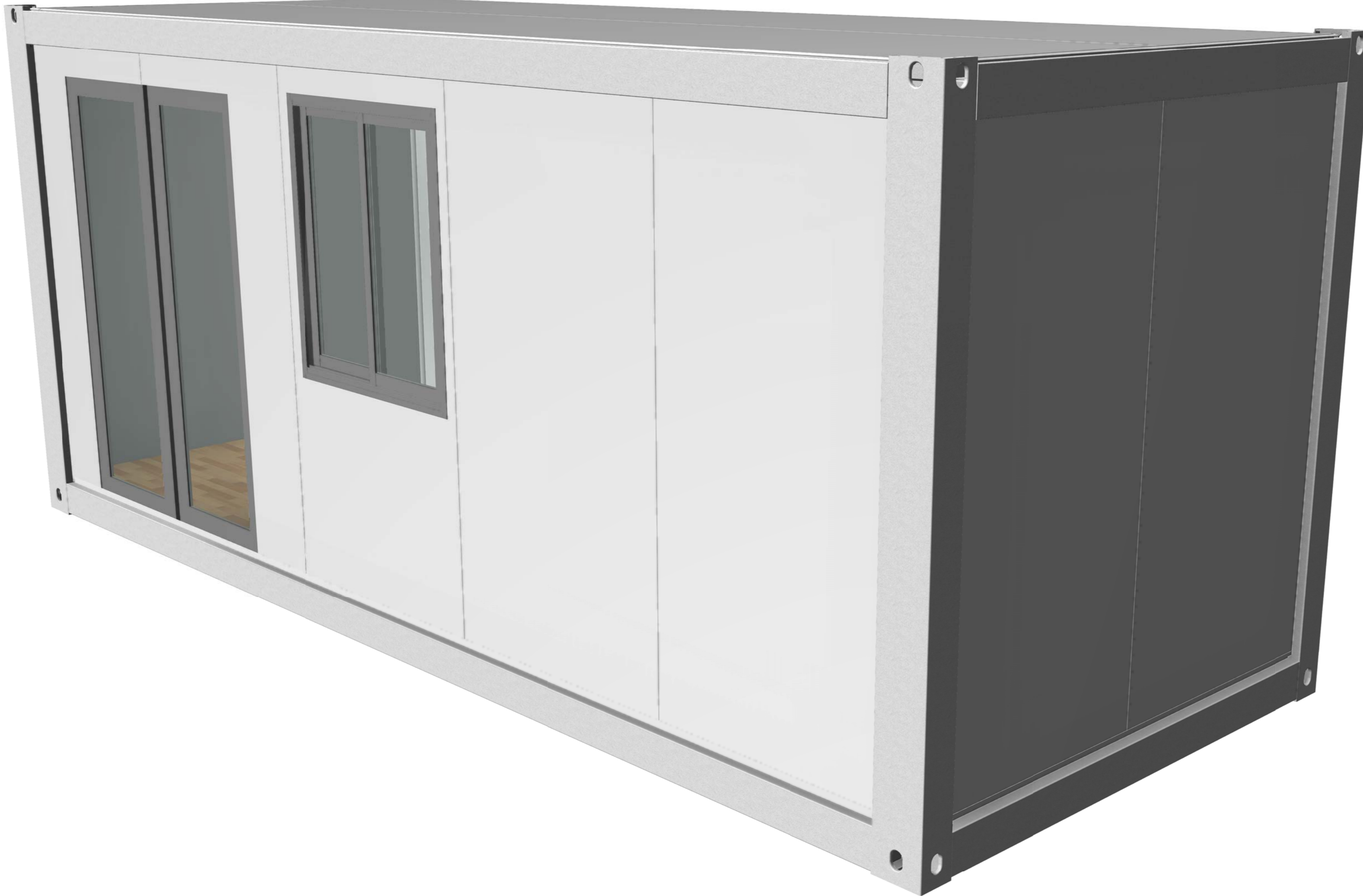

Copyright 2016.
 本图版权归浙江普天集成房屋有限公司所有，基本工程图本图的任何复制或修改。
 THE OWNERSHIP OF THE COPYRIGHT IN THIS DRAWING IS RETAINED BY ZHEJIANG PUTIAN INTEGRATED HOUSING CO.,LTD. WRITTEN CONSENT MUST BE OBTAINED BEFORE ANY USE OR REPRODUCTION OF THE DRAWING.

版本	修改内容	日期	负责人
Rev.	Description	Date	Who send

PTH

Zhejiang Putian integrated housing Co., Ltd.
 Hangzhou Zhonggu Architecture Design (Institute) Co., Ltd.

证书等级	
证书编号	

合作设计单位
 Cooperative Designer

工序	签名	日期
Process	Signature	Date
审定		
Authorized By		
审核		
Verified By		
项目负责人		
Process		
校对		
Checked By		
设计		
Designed By		
制图		
Drawn By		

执业签章
 Engineer Signature

出图签章
 Engineer Signature

项目名称
 Project Name

澳大利亚-集装箱

题名
 Title

3D

工程编号	PT210615	专业	JZ
比例		图号	J0-1

未盖技术出图章 本图纸无效
 This drawing is valid only after being stamped and

电力	暖通	给排水
结构	电气	动力
其他		

Copyright 2016.

本图版权归浙江普天集成房屋有限公司所有，基本工图中本图的所有权均归本公司所有。
 THE OWNERSHIP OF THE COPYRIGHT IN THIS DRAWING REMAINS BY ZHEJIANG PUTIAN INTEGRATED HOUSING CO., LTD. WRITTEN CONSENT MUST BE OBTAINED BEFORE ANY USE OR REPRODUCTION OF THE DRAWING.

版本	修改内容	日期	负责人
Rev.	Description	Date	who send

PTH

Zhejiang Putian integrated housing Co., Ltd.
 Hangzhou Zhonggu Architecture Design (Institute) Co., Ltd.

证书等级
 证书编号

合作设计单位
 Cooperative Designer

工序	签名	日期
Process	Signature	Date
审定		
Authorized By		
审核		
Verified By		
项目负责人		
Process		
校对人		
Checked By		
设计		
Designed By		
制图		
Drawn By		

执业印章
 Engineer Signature

出图印章
 Engineer Signature

项目名称
 Project Name
澳大利亚-集装箱

题名
3D

工程编号	PT210615	专业	JZ
比例		图号	J0-2

未盖技术出图章 本图纸无效
 This drawing is valid only after being stamped and

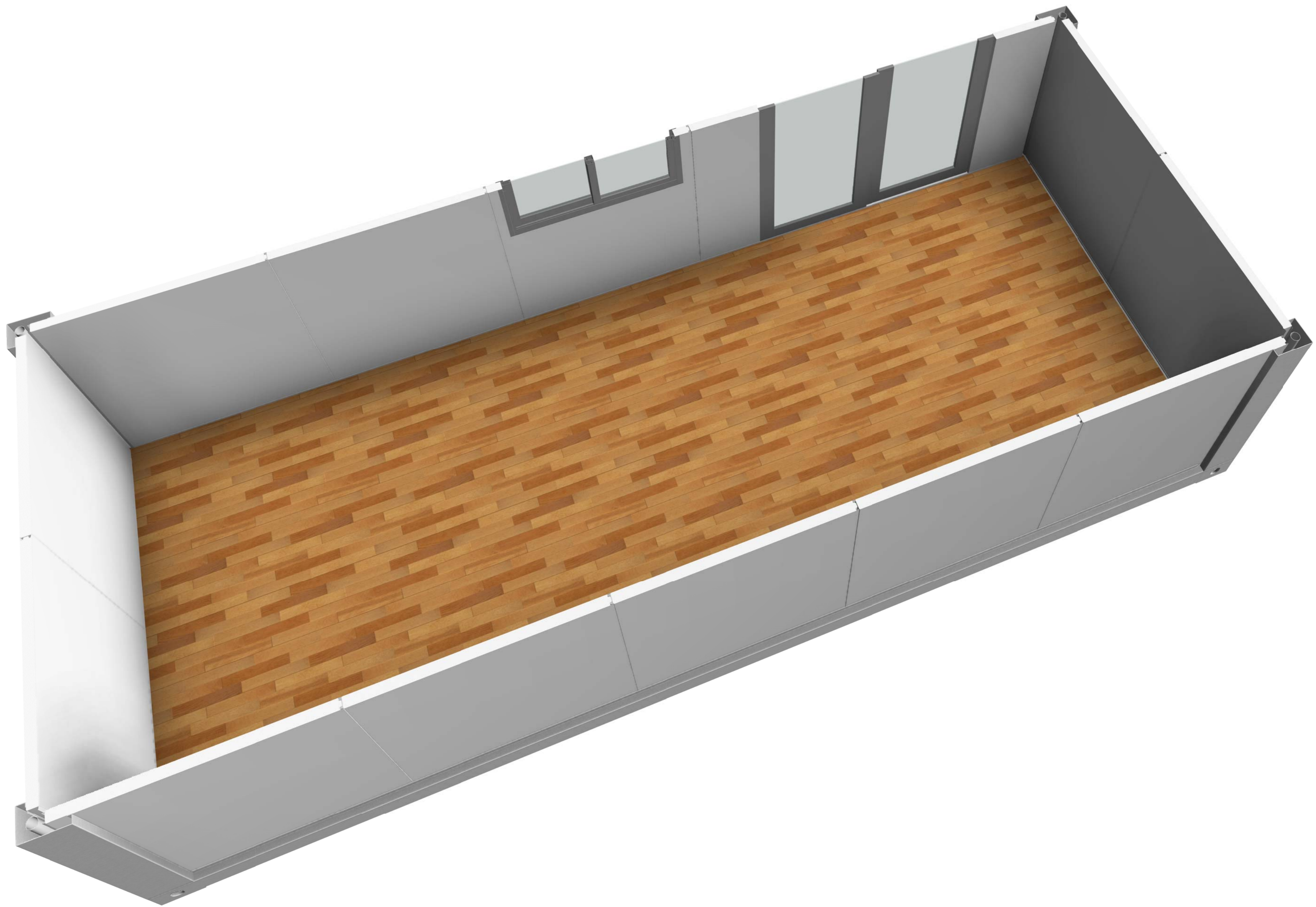

会	理	审	校
密	质	核	核
校	构	核	核
核	造	核	核
核	水	核	核
核	电	核	核
核	力	核	核
核	动	核	核

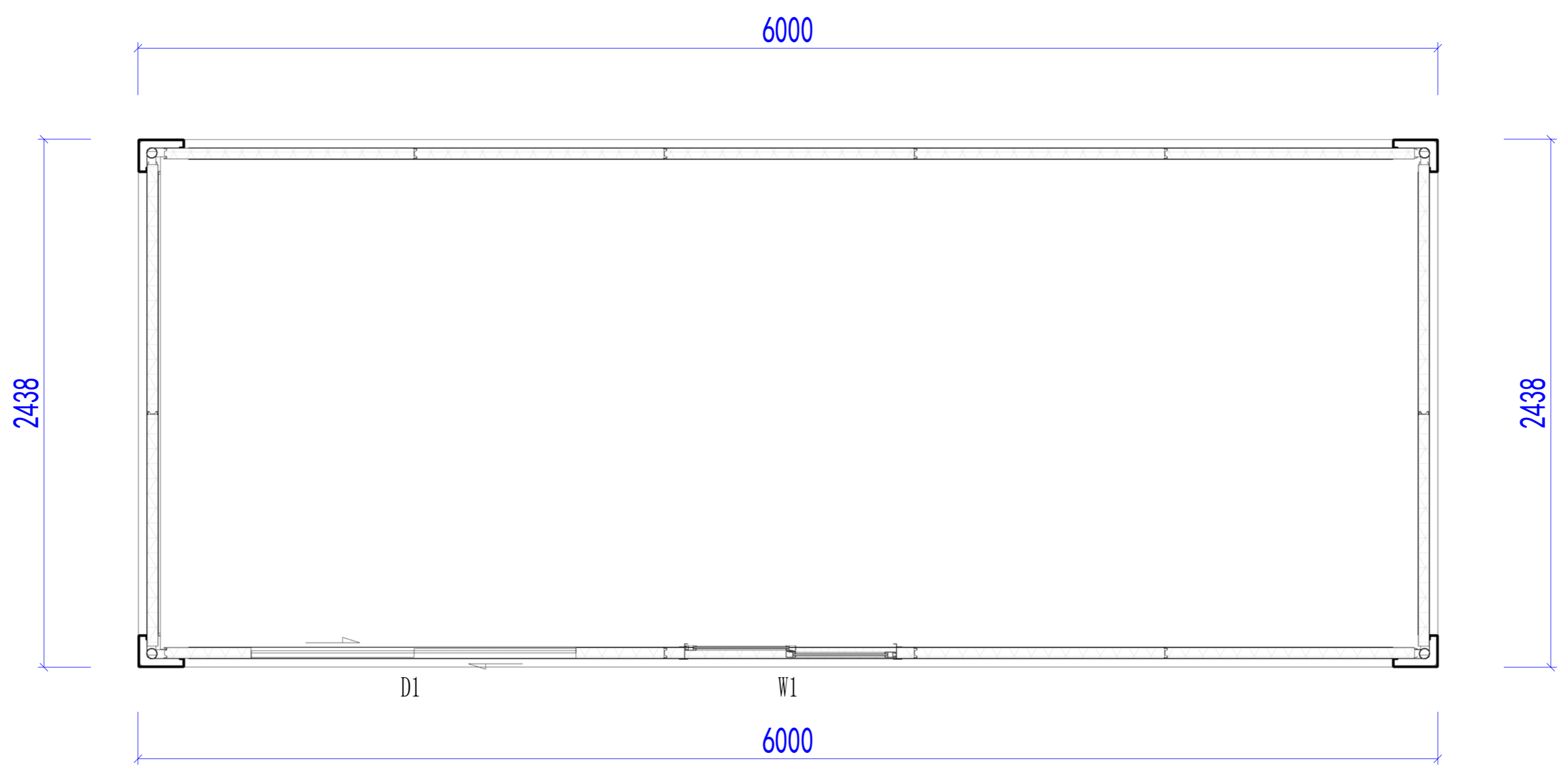

平面布置图

Copyright 2016.

本图版权归浙江普天集成房屋有限公司所有，未经许可不得复制或传播。
 THE OWNERSHIP OF THE COPYRIGHT IN THIS DRAWING REMAINS BY
 ZHEJIANG PUTIAN INTEGRATED HOUSING CO., LTD. WRITTEN CONSENT MUST BE
 OBTAINED BEFORE ANY USE OR REPRODUCTION OF THE DRAWING.

版本	修改内容	日期	负责人
Rev.	Description	Date	who send



Zhejiang Putian integrated housing Co., Ltd.
 Hangzhou Zhonggu Architecture Design (Institute) Co., Ltd.

证书等级	
证书编号	

合作设计单位
 Cooperative Designer

工序	签名	日期
Process	Signature	Date
审定		
Authorized By		
审核		
Verified By		
项目负责人		
Process		
校对人		
Checked By		
设计		
Designed By		
制图		
Drawn By		

执业签章
 Engineer Signature

出图签章
 Engineer Signature

项目名称
 Project Name
 澳大利亚-集装箱

题名
 Title
 平面布置图

工程编号	PT210615	专业	JZ
比例		图号	J0-3

未盖技术出图章 本图纸无效
 This drawing is valid only after being stamped and
 is invalid if not stamped.

甲	力	源	动
理	结	构	水
会	密		

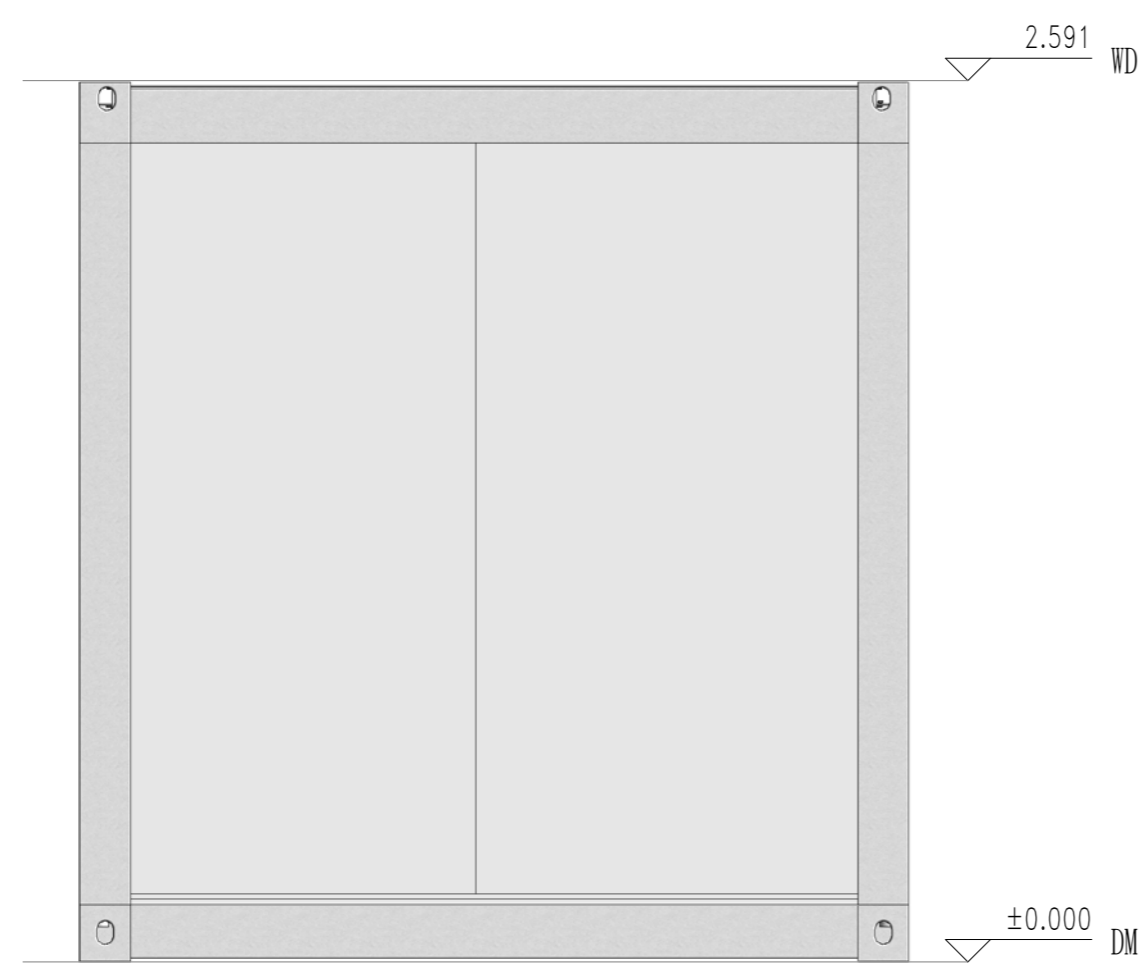

东立面

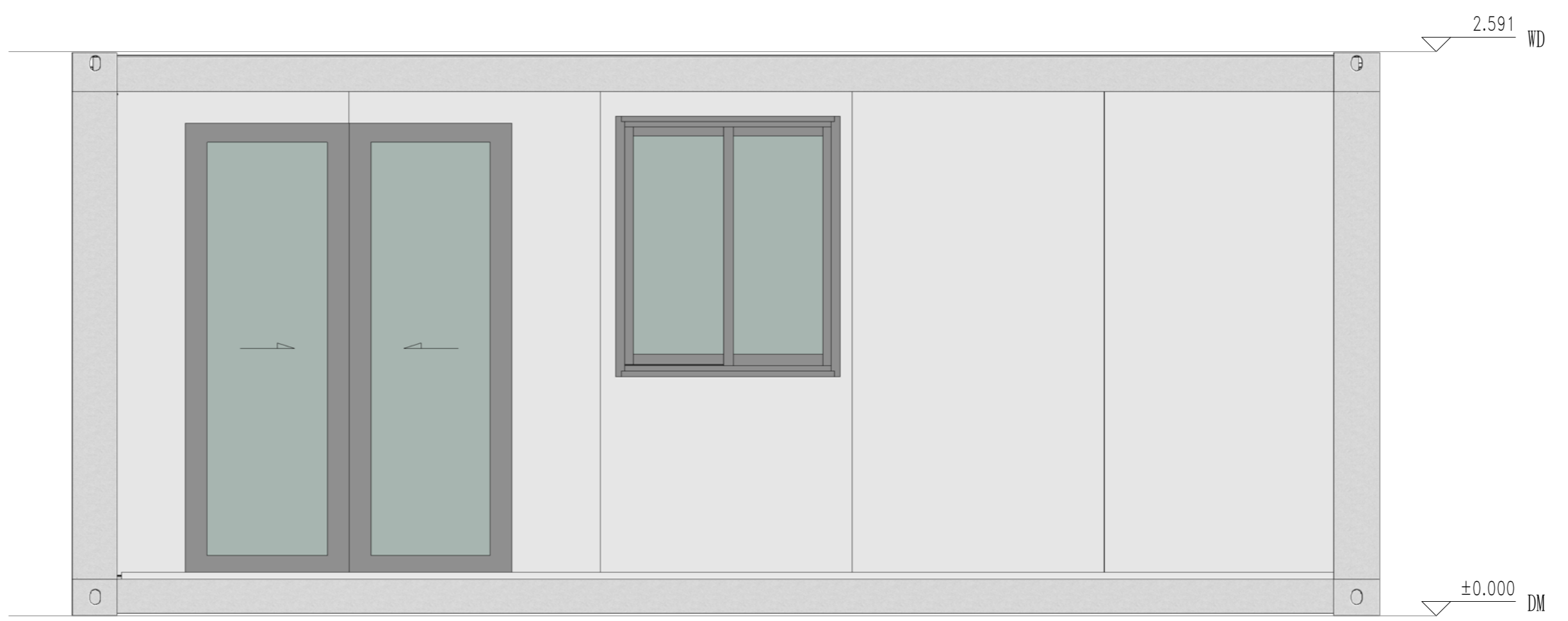

南立面

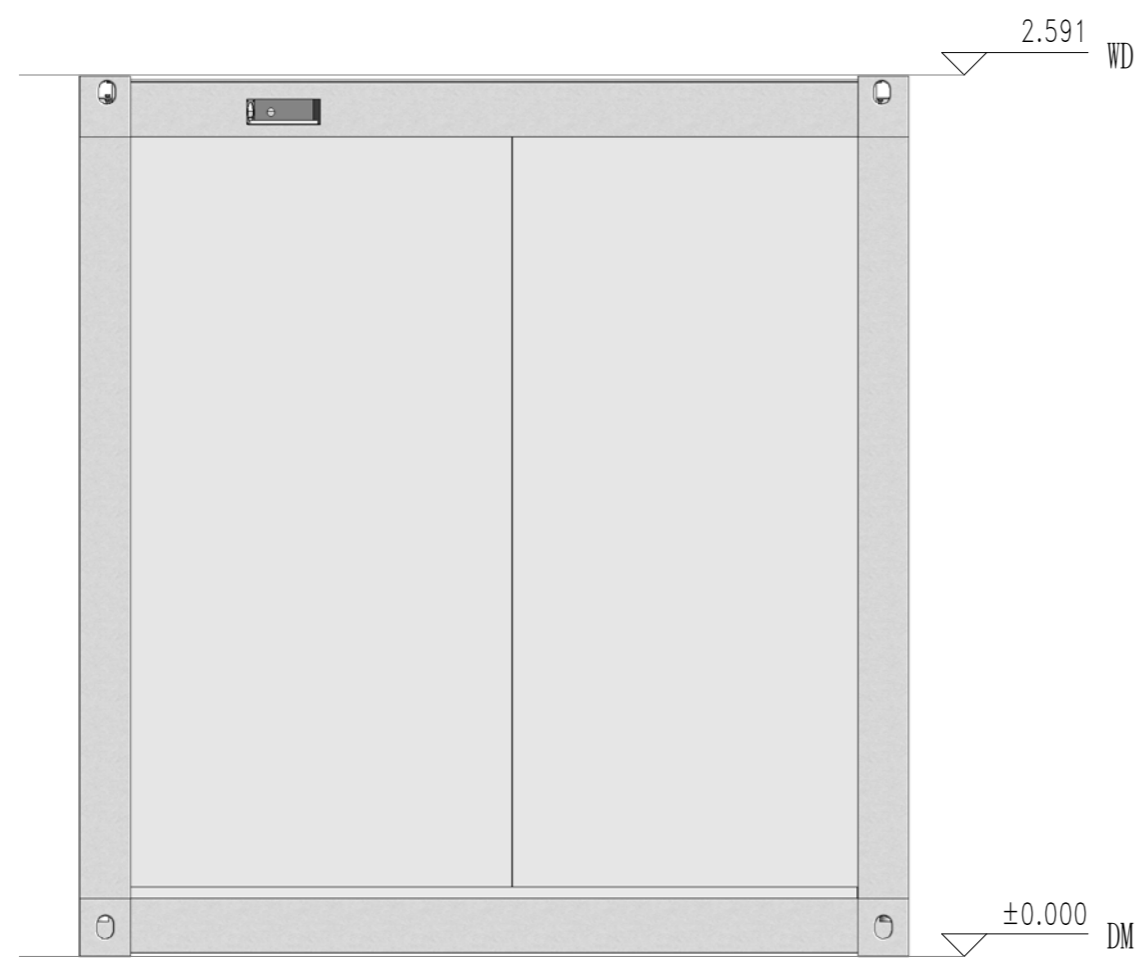

西立面



北立面

Copyright 2016.
 本图版权归浙江普天集成房屋有限公司所有，基本工图中本图的技术内容均受法律保护。
 THE OWNERSHIP OF THE COPYRIGHT IN THIS DRAWING REMAINS BY ZHEJIANG PUTIAN INTEGRATED HOUSING CO., LTD. WRITTEN CONSENT MUST BE OBTAINED BEFORE ANY USE OR REPRODUCTION OF THE DRAWING.

版本	修改内容	日期	负责人
Rev.	Description	Date	who send



Zhejiang Putian integrated housing Co., Ltd.
 Hangzhou Zhonggu Architecture Design (Institute) Co., Ltd.

证书等级	
证书编号	

合作设计单位
 Cooperative Designer

工序	签名	日期
Process	Signature	Date
审定		
Authorized By		
审核		
Verified By		
项目负责人		
Process		
校对人		
Checked By		
设计		
Designed By		
制图		
Drawn By		

执业印章
 Engineer Signature

出图印章
 Engineer Signature

项目名称
 Project Name
 澳大利亚-集装箱

题名
 Title
 立面布置图

工程编号	PT210615	专业	JZ
比例		图号	J0-4

未盖技术出图章 本图纸无效
 This drawing is valid only after being stamped and
 This drawing is invalid if not stamped.

电力	照明	动力
暖通	给排水	
结构		
会	密	

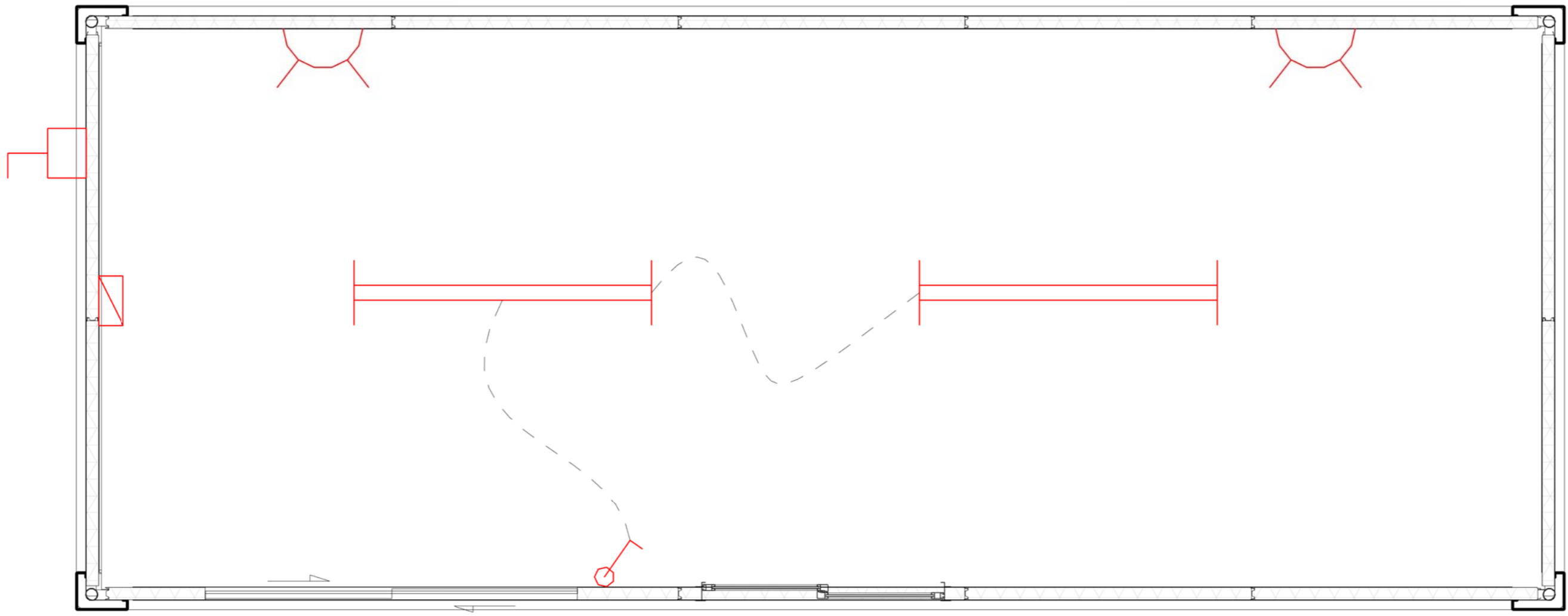

电力布置图



澳标插座，安装高度300mm（安装暗盒，带螺丝，面板客户自理）



1200mmLED日光灯，带接地线



单控开关，安装高度1200mm（安装暗盒，面板客户自理），竖装

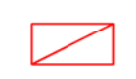

配电箱，澳标，（客户自理）

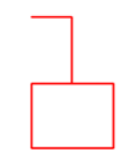

户外插座（我方提供）图示仅标示户外插座方向

Copyright 2016.
 本图版权归浙江普天集成房屋有限公司所有，基本工图中本图的所有权归本公司所有。
 THE OWNERSHIP OF THE COPYRIGHT IN THIS DRAWING REMAINS BY ZHEJIANG PUTIAN INTEGRATED HOUSING CO.,LTD. WRITTEN CONSENT MUST BE OBTAINED BEFORE ANY USE OR REPRODUCTION OF THE DRAWING.

版本 Rev.	修改内容 Description	日期 Date	负责人 who send
------------	---------------------	------------	-----------------

PTH
 Zhejiang Putian integrated housing Co., Ltd.
 Hangzhou Zhonggu Architecture Design (Institute) Co., Ltd.

证书等级	
证书编号	
合作设计单位	Cooperative Designer

工序 Process	签名 Signature	日期 Date
审定 Authorized By		
审核 Verified By		
项目负责人 Process		
校对 Checked By		
设计 Designed By		
制图 Drawn By		
执业签章 Engineer Signature		
出图签章 Engineer Signature		
项目名称 Project Name	澳大利亚-集装箱	
题名 Title	电力布置图	
工程编号 No.	PT210615	专业 Prof.
比例 Scale	1:1	JZ
图号 Drawing No.	J0-5	

未盖技术出图章 本图纸无效
 This drawing is valid only after being stamped and signed.

会	理	电
密	质	力
控	构	源
制	造	动
水		

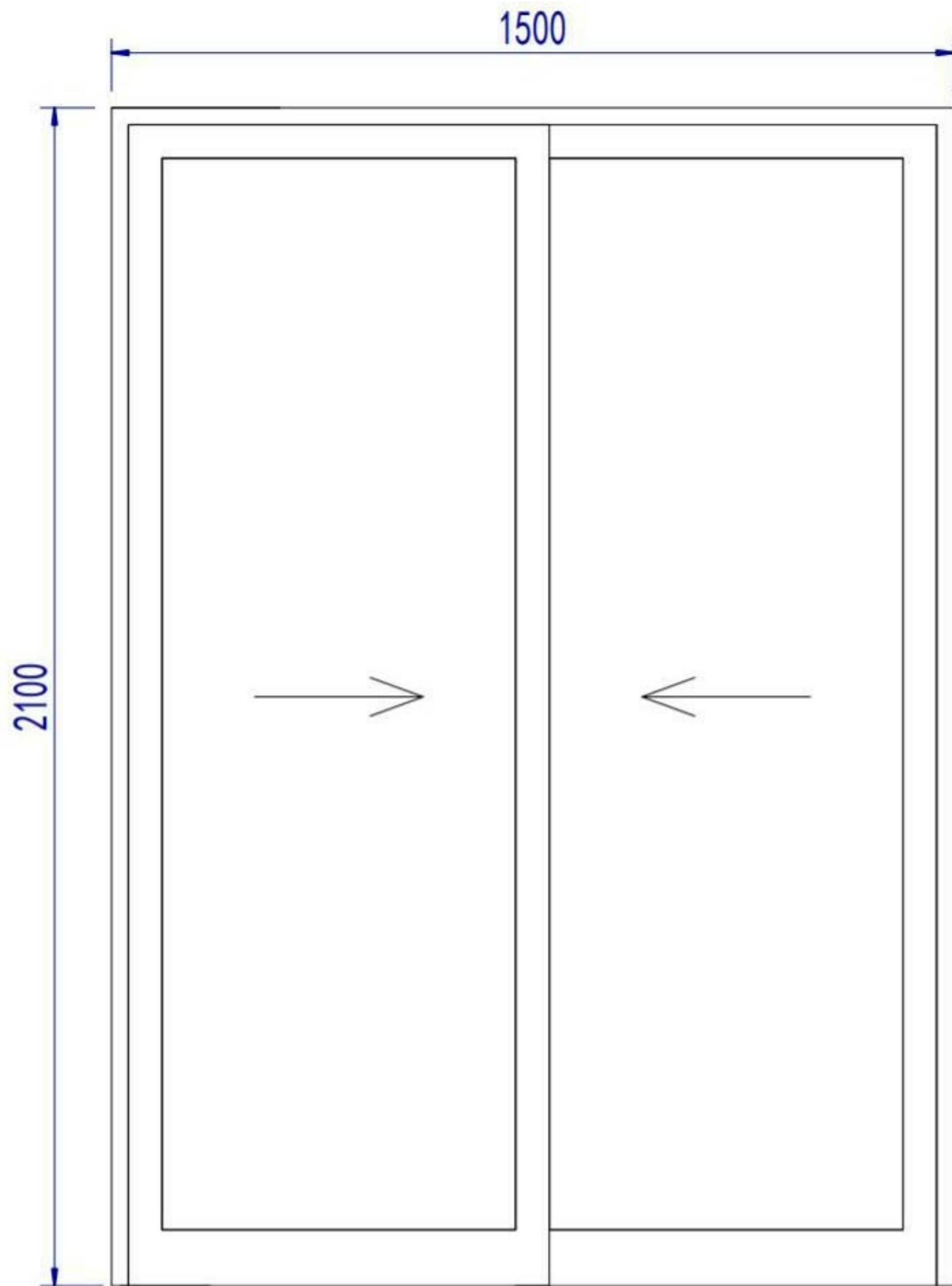

1500x2100mm铝合金单玻移门

注：黑色铝合金边框，底部增加排水构造

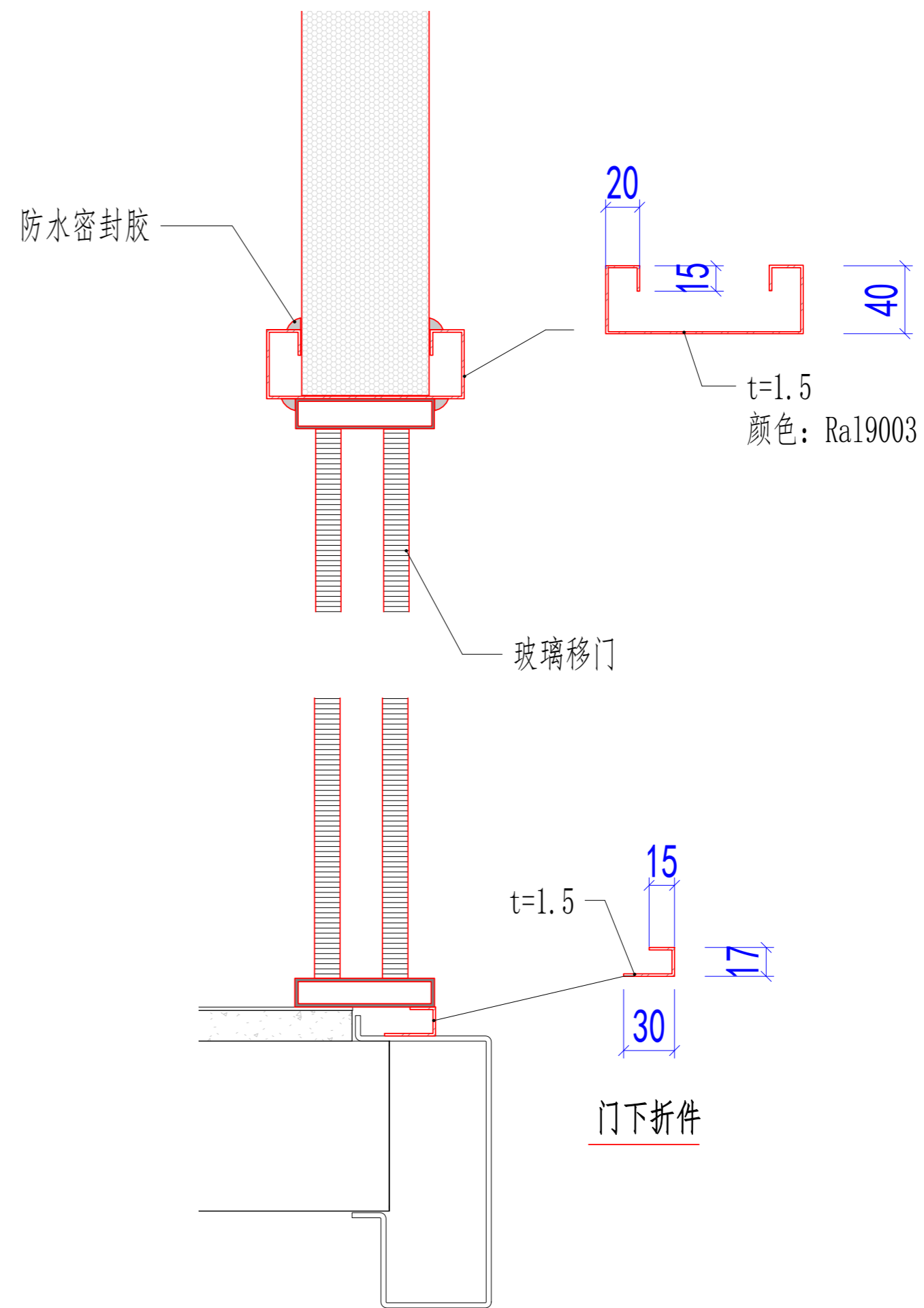

Copyright 2016.

本图版权归浙江普天集成房屋有限公司所有，基本工图中本图的所有权均归本公司所有。
THE OWNERSHIP OF THE COPYRIGHT IN THIS DRAWING REMAINS BY ZHEJIANG PUTIAN INTEGRATED HOUSING CO., LTD. WRITTEN CONSENT MUST BE OBTAINED BEFORE ANY REPRODUCTION OF THE DRAWING.

Rev.	Description	Date	Who send
------	-------------	------	----------

PTH

Zhejiang Putian integrated housing Co., Ltd.
Hangzhou Zhonggu Architecture Design (Institute) Co., Ltd.

证书等级

证书编号

合作设计单位

工序	签名	日期
审定		
审核		
项目负责人		
校对人		
设计	设计者	11/13/20
制图	作者	11/13/20

执业签章

出图签章

项目名称

澳大利亚-集装箱

题名

移门大样

工程编号 PT210615 专业 JZ

比例 1:1 图号 J0-6

未盖技术出图章 本图纸无效

PT210615-3设计说明

建筑概况:

改设计单使用新型焊接箱，尺寸为6000x2438mm，高度为2591mm，室内净高为2330mm。共1套。使用50mmEPS夹芯板做墙面维护，60mmPU发泡箱顶维护，箱底铺设18mm水泥纤维板+PVC地板。

应用环境与荷载:

风荷载: 120km/h 雪荷载: 1.00kN/m² 箱底活载: 2.50kN/m²

材料参数:

- 箱体框架: 所有型材采用Q355低合金碳素结构钢，框架所有型材均采用热镀锌100g/m²，焊接完成后整体喷粉烤漆处理。颜色为RAL9003。
- 箱顶板: 60mmPU发泡屋面，PU密度45kg/m³，彩钢板上面板厚度0.40mm，颜色RAL9003，下面板厚度0.40mm，颜色乳白亚光(RAL9003)，彩钢板表面AZM100g/m²+PE烤漆20/5um。
- 外墙面板: 50mmEPS夹芯板外墙面，EPS密度12kg/m³，彩钢板面板厚度0.40mm，外面板为颜色RAL9003带压筋，内面板为乳白亚光(RAL9003)，墙板双面覆膜，彩钢板表面AZM100g/m²+PE烤漆20/5um。
- 地面参数: 1.8mmPVC地板+18mm水泥纤维板。PVC地板颜色为木纹。
- 门扇: D1:920x2035高低门槛钢质门外右。
- 窗扇: W1:980x1150mm铝合金单玻移窗(室内面装纱窗)(框架颜色黑色)。
W2:2180*2250mm铝合金玻璃窗(均为固定窗)(框架颜色黑色)
- 电力标准: 电力均为澳标。配2个30w LED吸顶灯(L=1200mm)(带接地线)。
1个单控开关(客户自理)，2个10A插座(客户自理)。
配电箱(客户自理)注: 开关插座，安装暗盒及线管，无需面板及电线。



Copyright 2016. 本图档属浙江天城集成房屋有限公司所有，基本工图档对本公司的知识产权和权益。 THE OWNERSHIP OF THE COPYRIGHT IN THIS DRAWING REMAINS BY ZHEJIANG PUTIAN INTEGRATED HOUSING CO.,LTD. WRITTEN CONSENT MUST BE OBTAINED BEFORE ANY USE OR REPRODUCTION OF THE DRAWING.			
图号 Rev.	修改内容 Description	日期 Date	负责人 Who used
 Zhejiang Putian integrated housing Co., Ltd. Hangzhou Zhonggu Architecture Design (Institute) Co., Ltd.			
证书等级			
证书编号			
合作设计单位 Cooperative Designer			
工序 Process	签名 Signature	日期 Date	
审定 Authorized By			
审核 Verified By			
项目负责人 Process			
校对人 Checked By			
设计 Designed By			
制图 Drawn By			
执业签章 Engineer Signature			
出图签章 Engineer Signature			
项目名称 Project Name	澳大利亚-集装箱		
题名 Title	设计说明		
工程编号 Project No.	PT210615	专业 Discipline	JZ
比例 Scale		图号 Drawing No.	JO-0
未盖技术出图章 本图纸无效 This drawing is valid only after being stamped and signed.			

电 力
 暖 通
 动 力
 理 质
 结 构
 给 排 水
 会 密



Copyright 2016.
 本图版权归浙江普天集成房屋有限公司所有，基本工图中对本图的任何复制或翻制，
 必须取得本公司的书面许可。
 THE OWNERSHIP OF THE COPYRIGHT IN THIS DRAWING REMAINS BY
 ZHEJIANG PUTIAN INTEGRATED HOUSING CO.,LTD. WRITTEN CONSENT MUST BE
 OBTAINED BEFORE ANY USE OR REPRODUCTION OF THE DRAWING.

版本 Rev.	修改内容 Description	日期 Date	负责人 who send
------------	---------------------	------------	-----------------

PTH

Zhejiang Putian integrated housing Co., Ltd.
 Hangzhou Zhongou Architecture Design (Institute) Co., Ltd.

证书等级	
证书编号	
合作设计单位	Cooperative Designer

工序 Process	签名 Signature	日期 Date
审定 Authorized By		
审核 Verified By		
项目负责人 Process		
校对 Checked By		
设计 Designed By		
制图 Drawn By		

执业签章
 Engineer Signature

 出图签章
 Engineer Signature

项目名称
 Project Name
 澳大利亚-集装箱

题名
 Title
 3D

工程编号 No.	PT210615	专业 Prof.	JZ
比例 Scale		图号 No.	J0-1

未盖技术出图章 本图纸无效

会	理	电
密	质	力
密	构	源
	造	动
	水	力

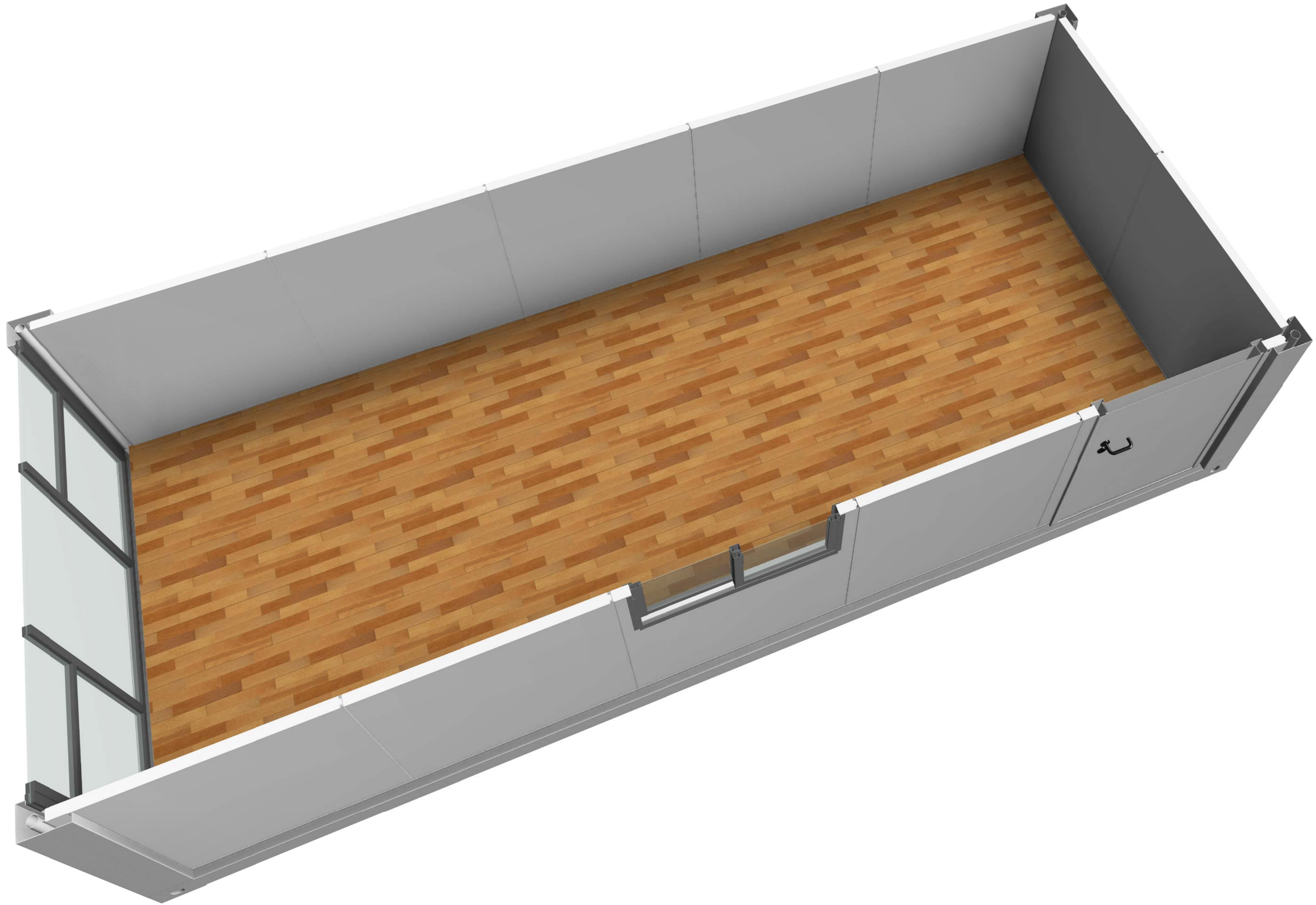

Copyright 2016.
 本图版权归浙江普天集成房屋有限公司所有，基本工图中本图的所有权均归本公司所有。
 THE OWNERSHIP OF THE COPYRIGHT IN THIS DRAWING REMAINS BY ZHEJIANG PUTIAN INTEGRATED HOUSING CO., LTD. WRITTEN CONSENT MUST BE OBTAINED BEFORE ANY USE OR REPRODUCTION OF THE DRAWING.

版本 Rev.	修改内容 Description	日期 Date	负责人 who send
------------	---------------------	------------	-----------------

PTH
 Zhejiang Putian integrated housing Co., Ltd.
 Hangzhou Zhongou Architecture Design (Institute) Co., Ltd.

证书等级
 证书编号

合作设计单位
 Cooperative Designer

工序 Process	签名 Signature	日期 Date
审定 Authorized By		
审核 Verified By		
项目负责人 Process		
校对人 Checked By		
设计 Designed By		
制图 Drawn By		

执业印章
 Engineer Signature

出图印章
 Engineer Signature

项目名称
 Project Name
澳大利亚-集装箱

题名
3D

工程编号 No.	PT210615	专业 Prof.	JZ
比例 Scale		图号 Drawing No.	J0-2

未盖技术出图章 本图纸无效
 This drawing is valid only after being stamped and signed.

电	力	强	电
理	结	构	水
会	密		

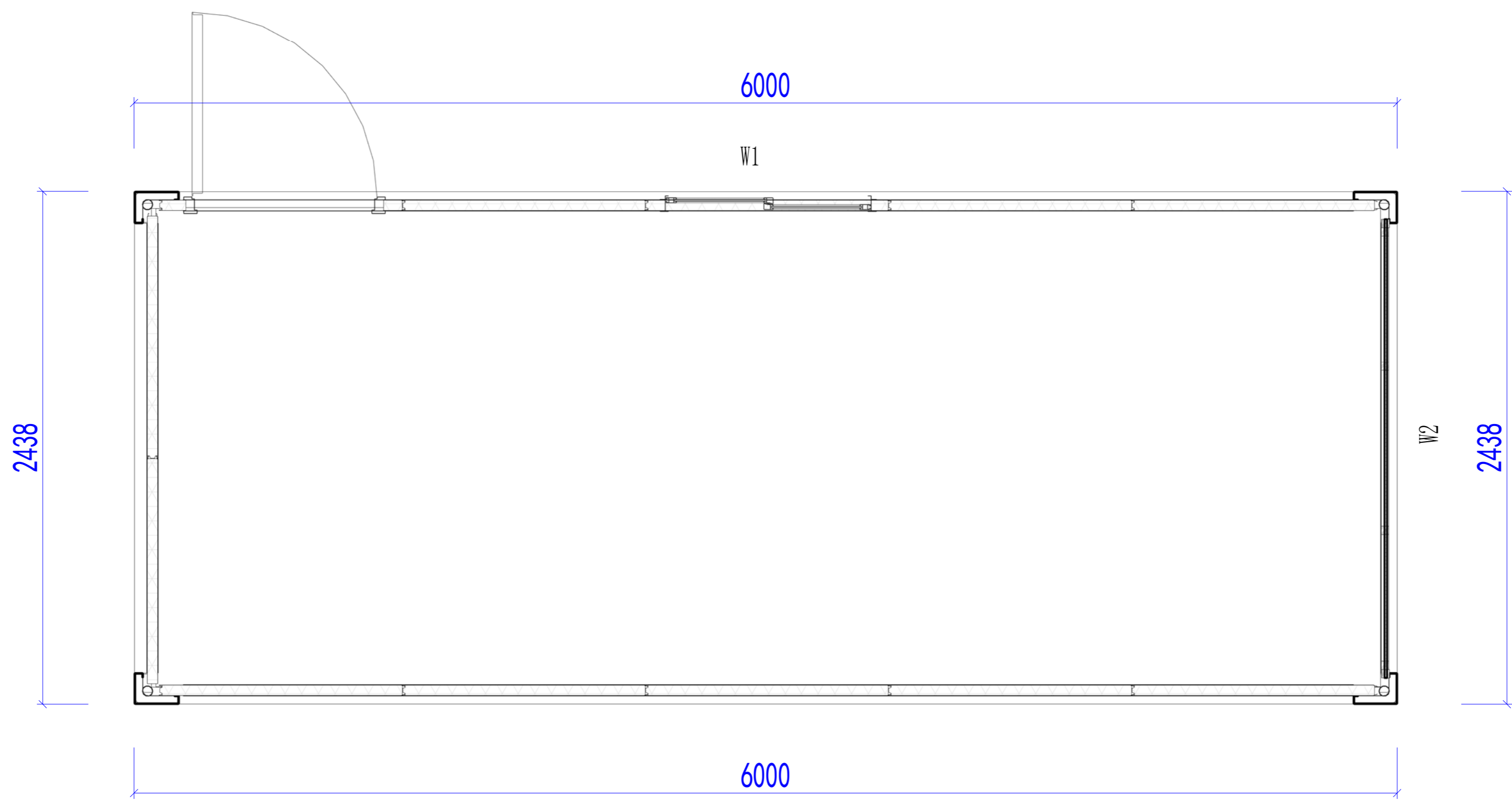

平面布置图

Copyright 2016.
 本图版权归浙江普天集成房屋有限公司所有，基本工图版权归浙江普天集成房屋有限公司所有。
 THE OWNERSHIP OF THE COPYRIGHT IN THIS DRAWING REMAINS BY ZHEJIANG PUTIAN INTEGRATED HOUSING CO., LTD. WRITTEN CONSENT MUST BE OBTAINED BEFORE ANY USE OR REPRODUCTION OF THE DRAWING.

Rev.	Description	Date	Who send

PTH
 Zhejiang Putian integrated housing Co., Ltd.
 Hangzhou Zhonggu Architecture Design (Institute) Co., Ltd.

证书等级: _____
 证书编号: _____

合作设计单位: _____

工序	签名	日期
审定		
审核		
项目负责人		
校对人		
设计		
制图		

执业印章: _____
 出图印章: _____

项目名称: 澳大利亚-集装箱
 图名: 平面布置图

工程编号	PT210615	专业	JZ
比例		图号	J0-3

未盖技术出图章 本图纸无效
 This drawing is valid only after being stamped and signed.

甲	力	源	动
理	结	构	水
会	密		

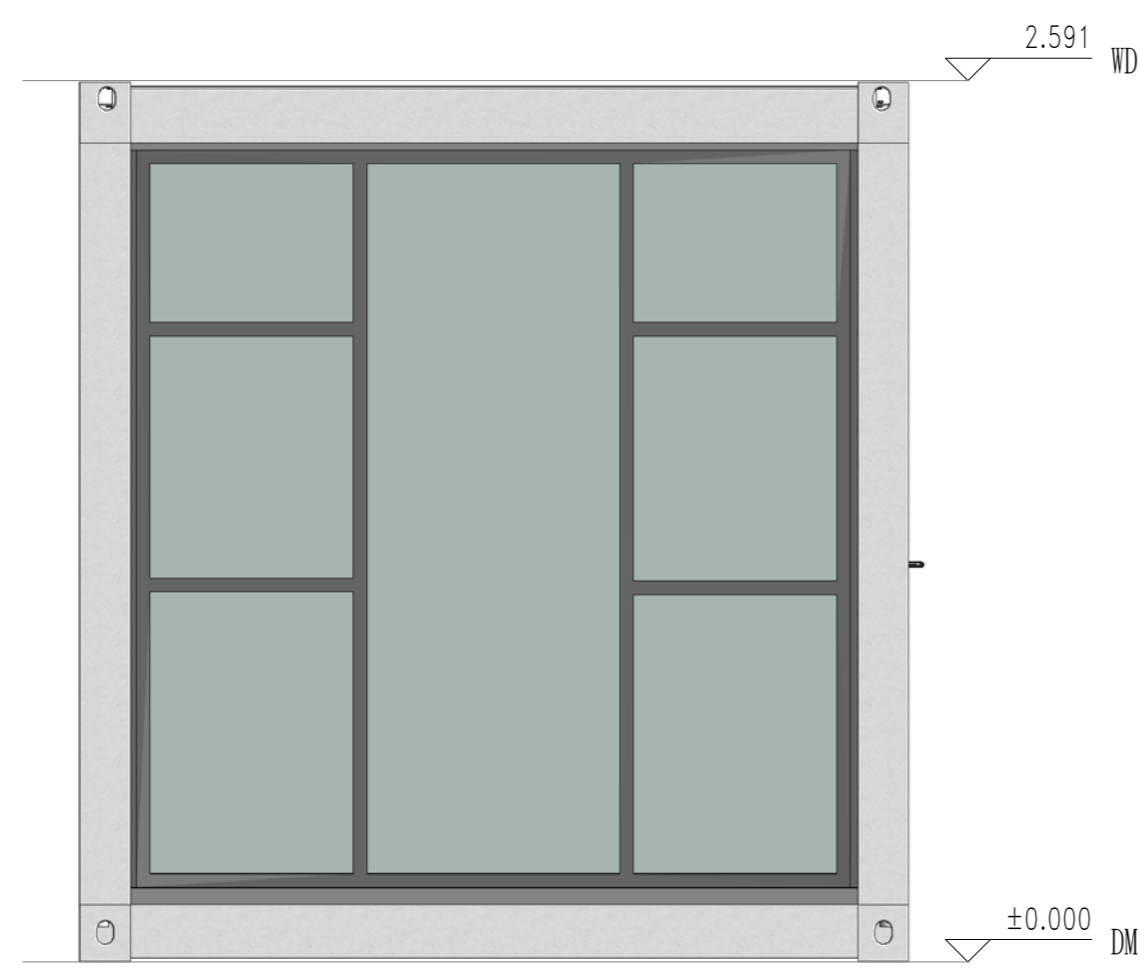

东立面



南立面

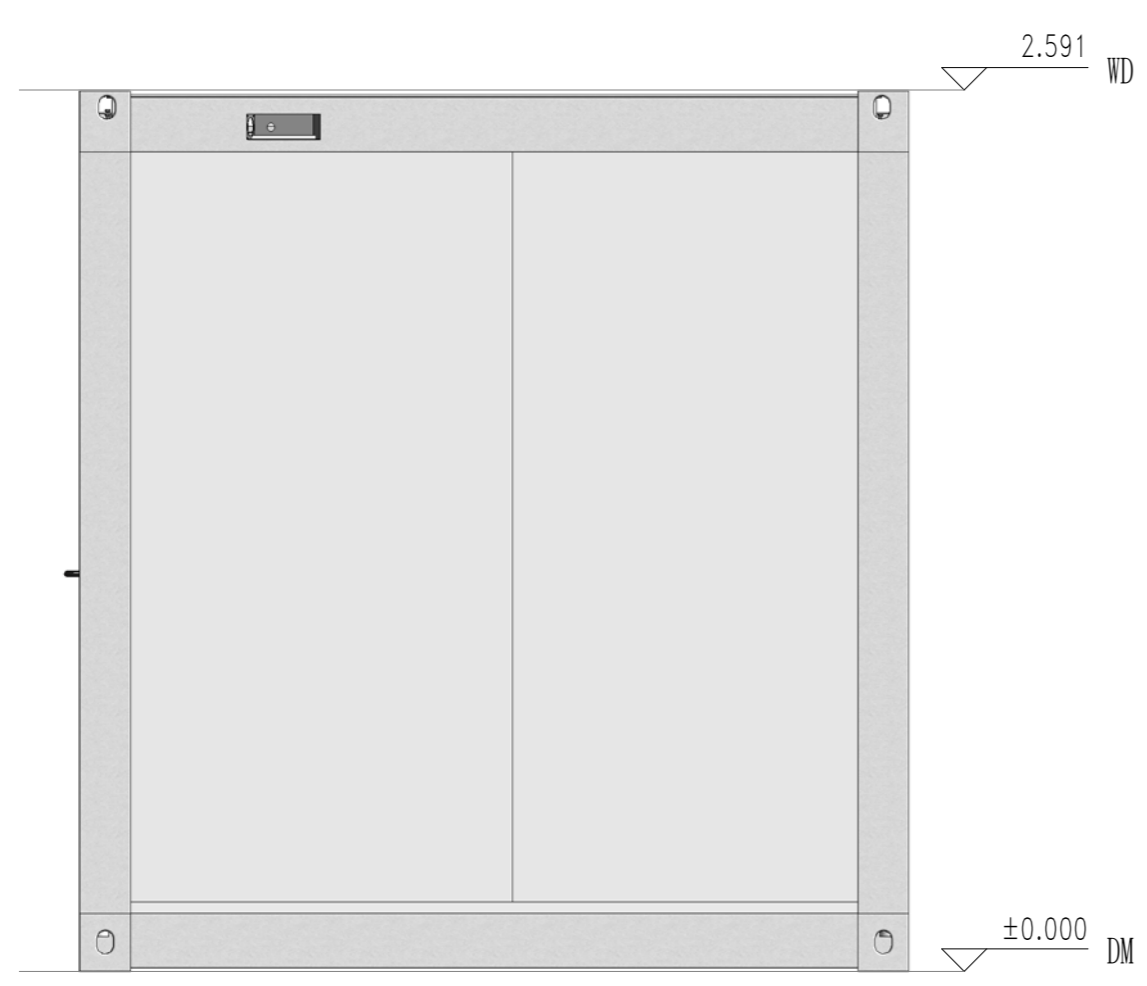

西立面

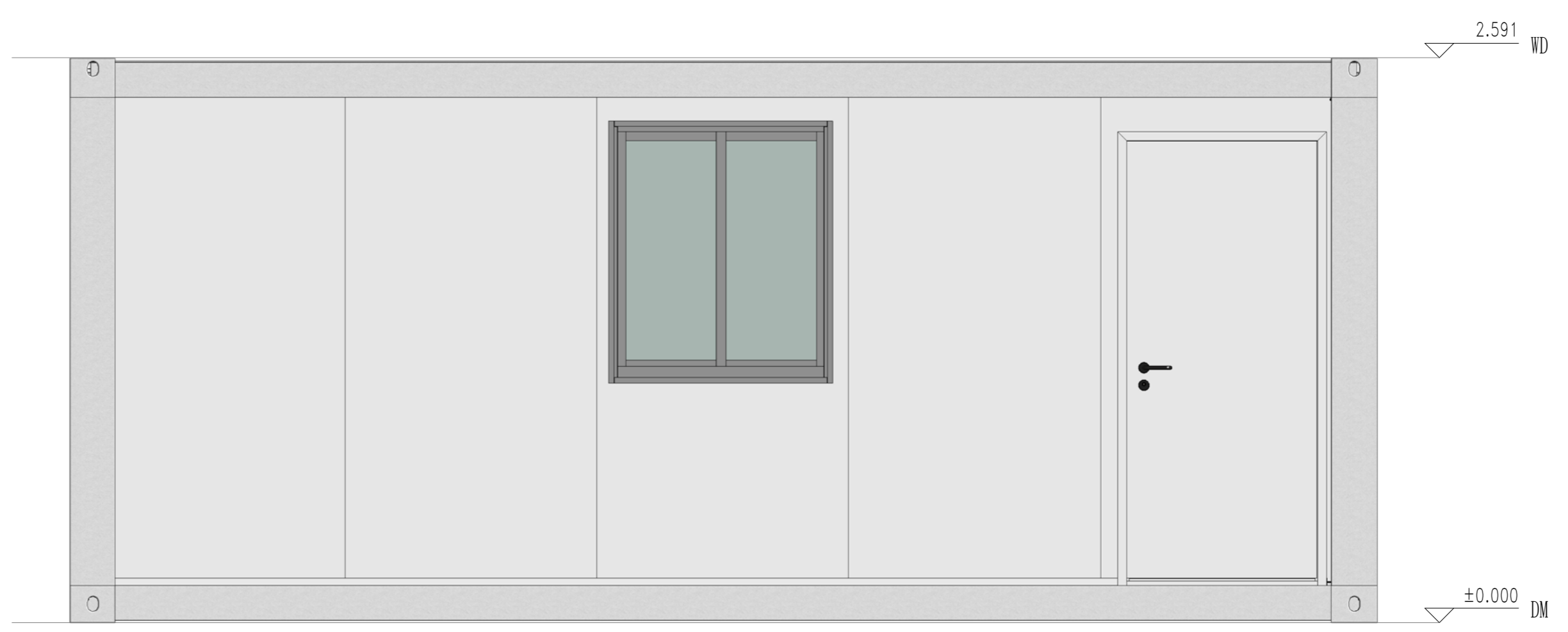

北立面

Copyright 2016.
 本图版权归浙江普天集成房屋有限公司所有，基本权利保留。未经许可，不得复制或传播。
 THE OWNERSHIP OF THE COPYRIGHT IN THIS DRAWING REMAINS WITH ZHEJIANG PUTIAN INTEGRATED HOUSING CO., LTD. WRITTEN CONSENT MUST BE OBTAINED BEFORE ANY REPRODUCTION OF THE DRAWING.

Rev	Description	Date	Who used

PTH
 Zhejiang Putian integrated housing Co., Ltd.
 Hangzhou Zhongou Architecture Design (Institute) Co., Ltd.

证书等级
 证书编号

合作设计单位
 Cooperative Designer

工序 Process	签名 Signature	日期 Date
审定 Authorized By		
审核 Verified By		
项目负责人 Process		
校对 Checked By		
设计 Designed By		
制图 Drawn By		

执业印章
 Engineer Signature

出图印章
 Engineer Signature

项目名称
 Project Name
澳大利亚-集装箱

题名
立面布置图

工程编号 Project No.	PT210615	专业 Discipline	JZ
比例 Scale	1:100	图号 Drawing No.	J0-4

未盖技术出图章 本图纸无效
 This drawing is valid only after being stamped and signed.

电力	照明	动力
结构		
给排水		
暖通		
其他		

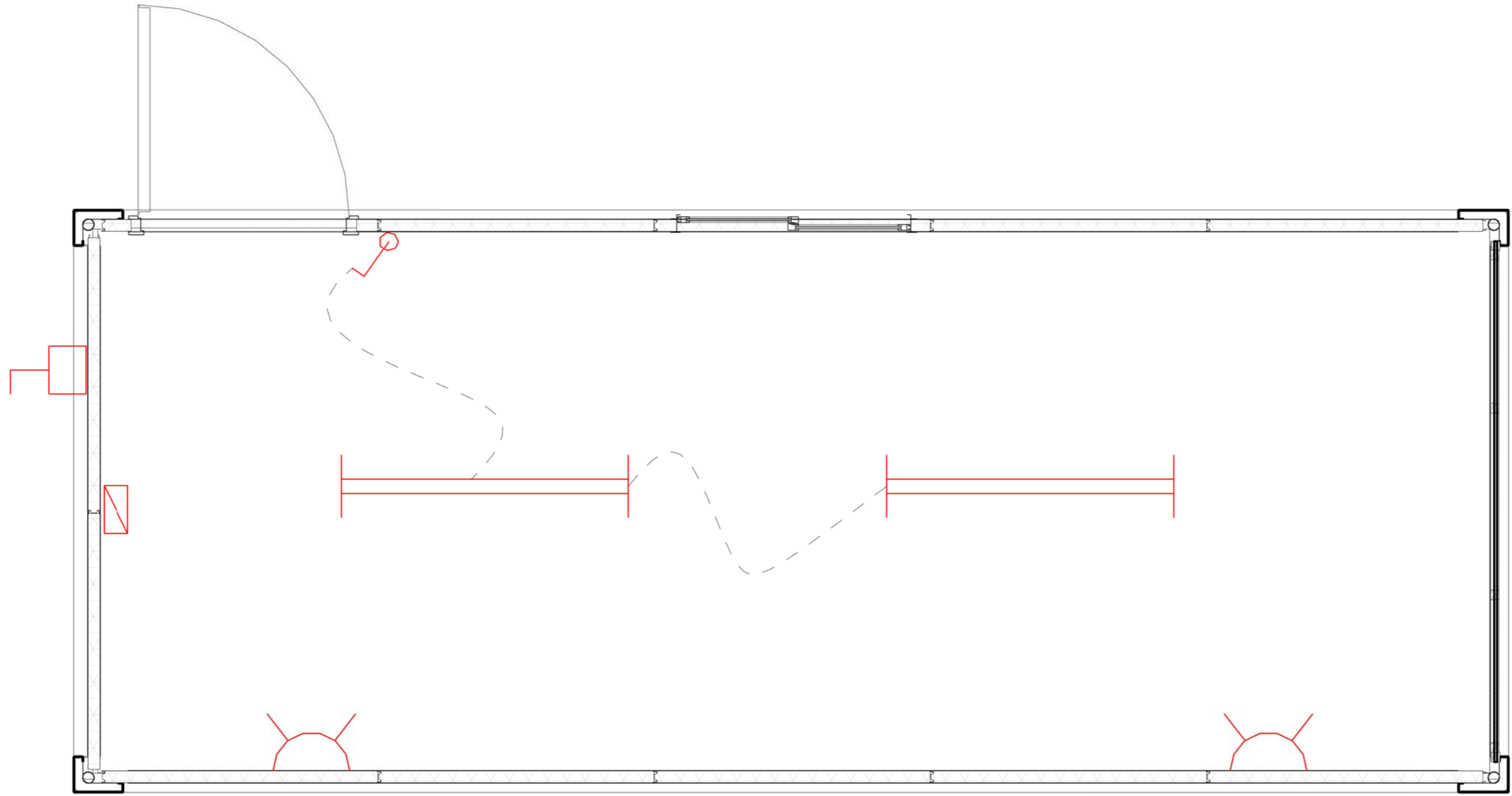

Copyright 2016.
 本图版权归浙江普天集成房屋有限公司所有，基本工图中本图的所有权归浙江普天集成房屋有限公司所有。
 THE OWNERSHIP OF THE COPYRIGHT IN THIS DRAWING REMAINS BY ZHEJIANG PUTIAN INTEGRATED HOUSING CO., LTD. WRITTEN CONSENT MUST BE OBTAINED BEFORE ANY USE OR REPRODUCTION OF THE DRAWING.

版本	修改内容	日期	负责人
Rev.	Description	Date	who send



Zhejiang Putian integrated housing Co., Ltd.
 Hangzhou Zhongou Architecture Design (Institute) Co., Ltd.

证书等级
 证书编号

合作设计单位
 Cooperative Designer

工序	签名	日期
Process	Signature	Date
审定		
Authorized By		
审核		
Verified By		
项目负责人		
Process		
校对人		
Checked By		
设计		
Designed By		
制图		
Drawn By		

执业签章
 Engineer Signature

出图签章
 Engineer Signature

项目名称
 Project Name
澳大利亚-集装箱

题名
电力布置图

工程编号	PT210615	专业	JZ
比例		图号	J0-5

未盖技术出图章 本图纸无效
 This drawing is valid only after being stamped and signed.

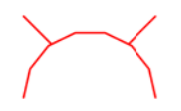

澳标插座，安装高度300mm（安装暗盒，带螺丝，面板客户自理） **电力布置图**



1200mmLED日光灯，带接地线

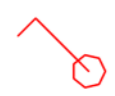

单控开关，安装高度1200mm（安装暗盒，面板客户自理），竖装

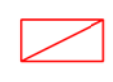

配电箱，澳标，（客户自理）

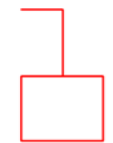

户外插座（我方提供）图示仅标示户外插座方向

电力	暖通	动力
结构	给排水	
暖通	给排水	
结构	给排水	
暖通	给排水	
结构	给排水	

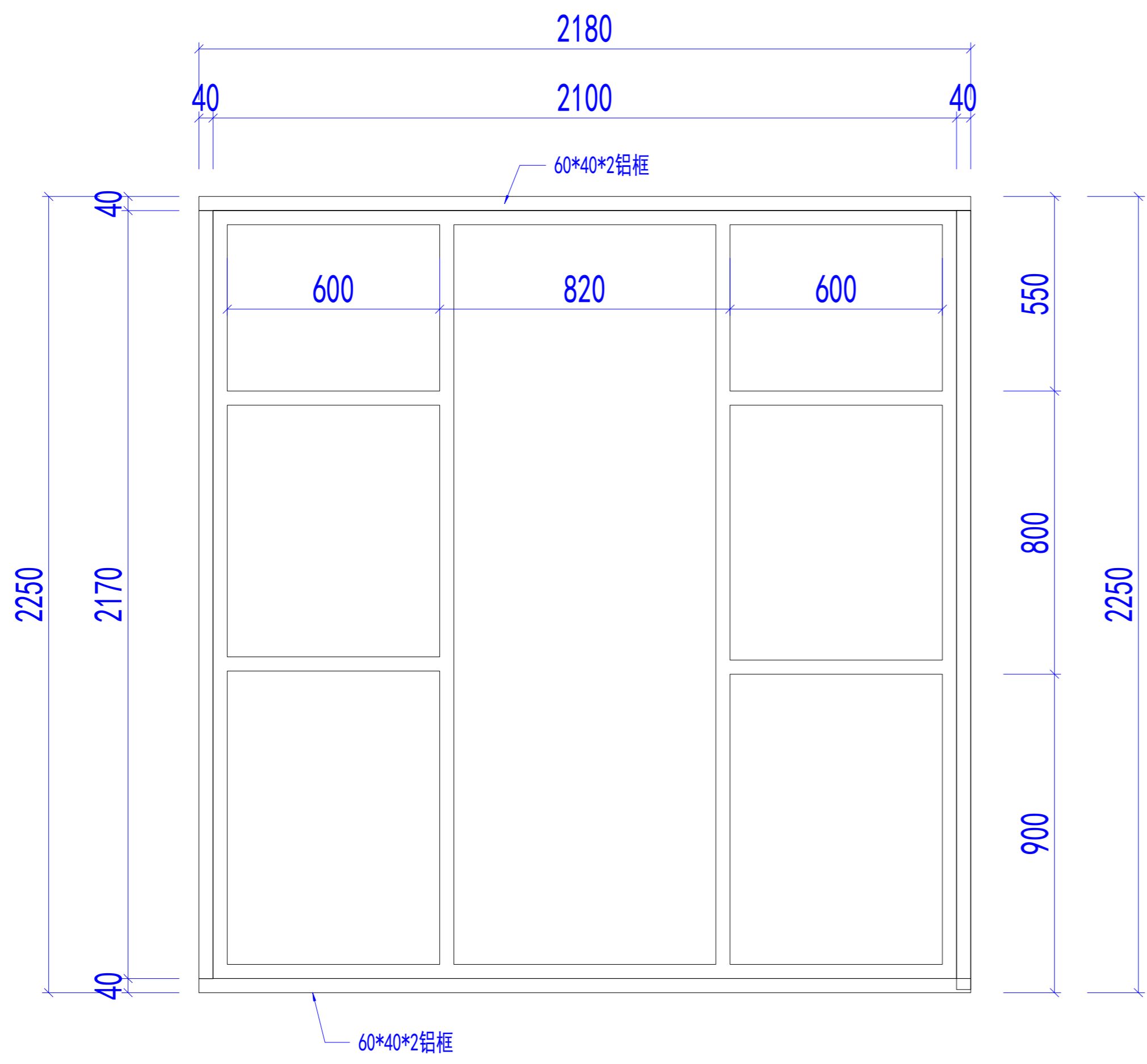

W2大样

备注：铝框颜色为黑色

玻璃为单层钢化玻璃，与PT200293项目同规格，同颜色

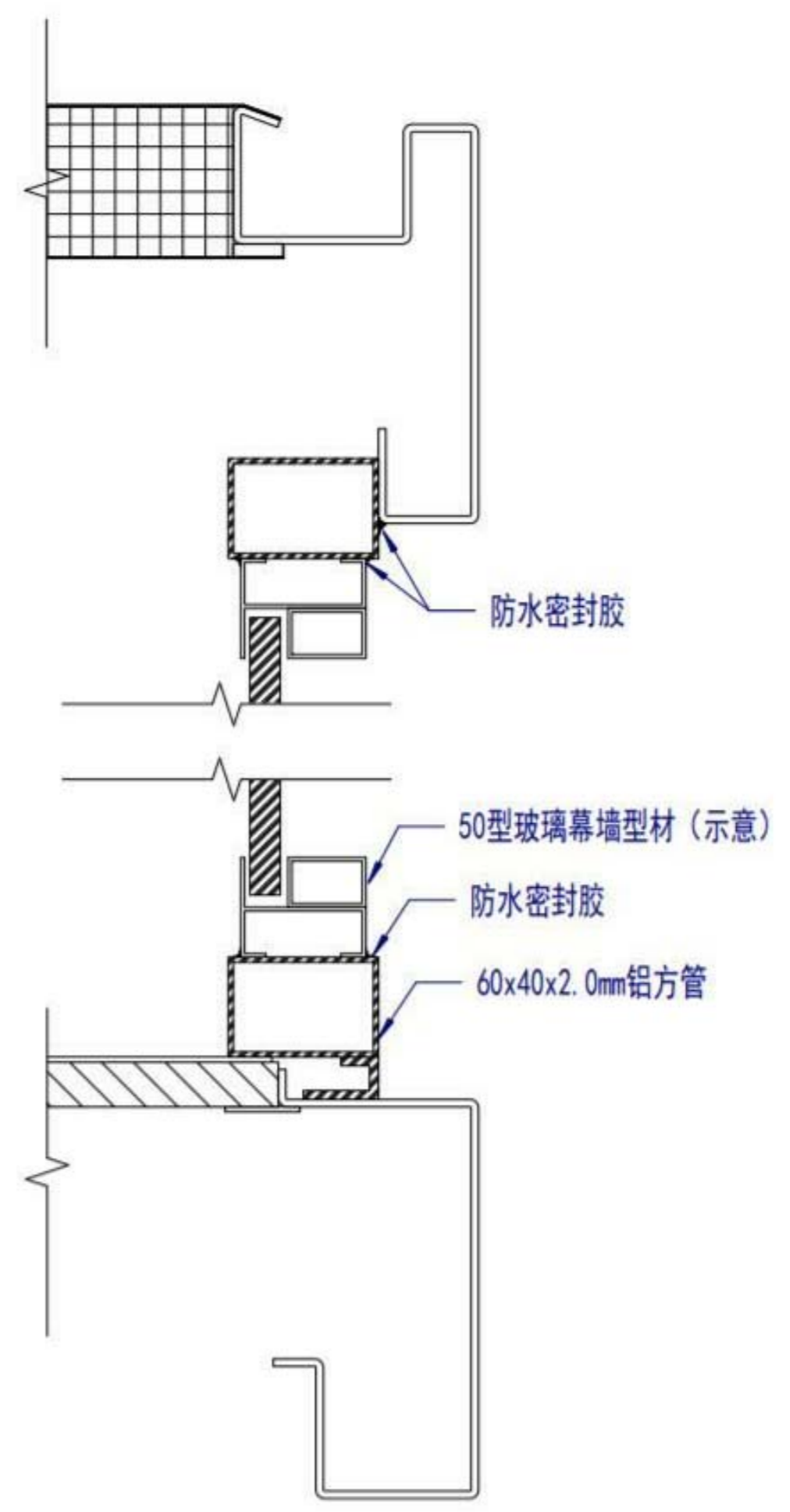

窗框安装大样

Copyright 2016.
 本图版权归浙江普天集成房屋有限公司所有，基本工除外部的材料规格和限制。
 THE OWNERSHIP OF THE COPYRIGHT IN THIS DRAWING IS RETAINED BY ZHEJIANG PUTIAN INTEGRATED HOUSING CO., LTD. WRITTEN CONSENT MUST BE OBTAINED BEFORE ANY USE OR REPRODUCTION OF THE DRAWING.

Rev	修改内容 Description	日期 Date	负责人 who send
-----	---------------------	------------	-----------------

PTH
 Zhejiang Putian integrated housing Co., Ltd.
 Hangzhou Zhonggu Architecture Design Institute Co., Ltd.

证书等级
 证书编号
 合作设计单位
 Cooperative Designer

工序 Process	签名 Signature	日期 Date
审定 Authorized By		
审核 Verified By		
项目负责人 Process		
校对 Checked By		
设计 Designed By		
制图 Drawn By		

执业签章
 Engineer Signature

出图签章
 Engineer Signature

项目名称
 Project Name
澳大利亚-集装箱

题名
 Title
幕墙节点

工程编号 No.	PT210615	专业 Prof.	JZ
比例 Scale	1:1	图号 Drawing No.	J0-8

未盖技术出图章 本图纸无效
 This drawing is valid only when being stamped and signed.

PT210615-4设计说明

建筑概况:

改设计单使用新型焊接箱，尺寸为6000x2438mm，高度为2591mm，室内净高为2330mm。共1套。使用50mmEPS夹芯板做墙面维护，60mmPU发泡箱顶维护，箱底铺设18mm水泥纤维板+PVC地板。

应用环境与荷载:

风荷载: 120km/h 雪荷载: 1.00kN/m² 箱底活载: 2.50kN/m²

材料参数:

- 箱体框架: 所有型材采用Q355低合金碳素结构钢，框架所有型材均采用热镀锌100g/m²，焊接完成后整体喷粉烤漆处理。颜色为RAL9003。
- 箱顶板: 60mmPU发泡屋面，PU密度45kg/m³，彩钢板上面板厚度0.40mm，颜色RAL9003，下面板厚度0.40mm，颜色乳白亚光(RAL9003)，彩钢板表面AZM100g/m²+PE烤漆20/5um。
- 外墙面板: 50mmEPS夹芯板外墙面，EPS密度12kg/m³，彩钢板面板厚度0.40mm，外面板为颜色RAL9003带压筋，内面板为乳白亚光(RAL9003)，墙板双面覆膜，彩钢板表面AZM100g/m²+PE烤漆20/5um。
- 地面参数: 1.8mmPVC地板+18mm水泥纤维板。PVC地板颜色为木纹。
- 门扇: D1:920x2035高低门槛钢质门外左。
- 窗扇: W1:980x1150mm铝合金单玻移窗（室内面装纱窗）（框架颜色黑色）。
- 电力标准: 电力均为澳标。配2个30w LED吸顶灯（L=1200mm）（带接地线）。
1个单控开关（客户自理），2个10A插座（客户自理）。
配电箱（客户自理）注：开关插座，安装暗盒及线管，无需面板及电线。



Copyright 2016.
 本图档属浙江普天集成房屋有限公司所有，基本工图档对本公司的知识产权和权益。
 此图档属本公司的知识产权。
 THE OWNERSHIP OF THE COPYRIGHT IN THIS DRAWING REMAINS BY ZHEJIANG PUTIAN INTEGRATED HOUSING CO.,LTD. WRITTEN CONSENT MUST BE OBTAINED BEFORE ANY USE OR REPRODUCTION OF THE DRAWING.

版本	修改内容	日期	负责人
Rev.	Description	Date	Who send



Zhejiang Putian integrated housing Co., Ltd.
 Hangzhou Zhonggu Architecture Design (Institute) Co., Ltd.

证书等级	
证书编号	

合作设计单位
 Collaborative Designer

工序	签名	日期
Process	Signature	Date
审定		
Authorized By		
审核		
Verified By		
项目负责人		
Process		
校对人		
Checked By		
设计		
Designed By		
制图		
Drawn By		

执业签章
 Engineer Signature

出图签章
 Engineer Signature

项目名称
 Project Name
 澳大利亚-集装箱

题名
 Title
 设计说明

工程编号
 Project No.
 PT210615 专业 JZ

比例
 Scale
 1:1 图号 J0-0

未盖技术出图章 本图纸无效
 This drawing is valid only after being stamped and signed.

理	电
质	力
构	源
密	动
水	力



Copyright 2016.

本图版权归浙江普天集成房屋有限公司所有，基本工图中对本图的任何复制或修改，
 必须经本公司书面许可。
 THE OWNERSHIP OF THE COPYRIGHT IN THIS DRAWING REMAINS BY
 ZHEJIANG PUTIAN INTEGRATED HOUSING CO.,LTD. WRITTEN CONSENT MUST BE
 OBTAINED BEFORE ANY USE OR REPRODUCTION OF THE DRAWING.

版本	修改内容	日期	负责人
Rev.	Description	Date	who send

PTH

Zhejiang Putian integrated housing Co., Ltd.
 Hangzhou Zhongou Architecture Design (Institute) Co., Ltd.

证书等级	
证书编号	

合作设计单位
 Cooperative Designer

工序	签名	日期
Process	Signature	Date
审定		
Authorized By		
审核		
Verified By		
项目负责人		
Process		
校对人		
Checked By		
设计		
Designed By		
制图		
Drawn By		

执业签章
 Engineer Signature

出图签章
 Engineer Signature

项目名称
 Project Name
澳大利亚-集装箱

题名
 Title
3D

工程编号	PT210615	专业	JZ
比例		图号	J0-1

未盖技术出图章 本图纸无效
 This drawing is valid only after being stamped and
 this drawing is invalid after being stamped and

会	理	电
密	质	力
密	构	源
水	造	动

Copyright 2016.

本图版权归浙江普天集成房屋有限公司所有，基本工图中本图的所有权均归本公司所有。
 THE OWNERSHIP OF THE COPYRIGHT IN THIS DRAWING REMAINS BY ZHEJIANG PUTIAN INTEGRATED HOUSING CO.,LTD. WRITTEN CONSENT MUST BE OBTAINED BEFORE ANY REPRODUCTION OF THE DRAWING.

版本 Rev.	修改内容 Description	日期 Date	责任人 Who send



Zhejiang Putian integrated housing Co., Ltd.
 Hangzhou Zhongyu Architecture Design (Institute) Co., Ltd.

证书等级
证书编号

合作设计单位
Cooperative Designer

工序 Process	签名 Signature	日期 Date
审定 Authorized By		
审核 Verified By		
项目负责人 Process		
校对人 Checked By		
设计 Designed By		
制图 Drawn By		

执业签章
Engineer Signature

出图签章
Engineer Signature

项目名称
Project Name
澳大利亚-集装箱

题名
3D

工程编号 ID	PT210615	专业 Prof.	JZ
------------	----------	-------------	----

比例
Scale
1:1

未盖技术出图章 本图纸无效
 This drawing is valid only after being stamped and signed.

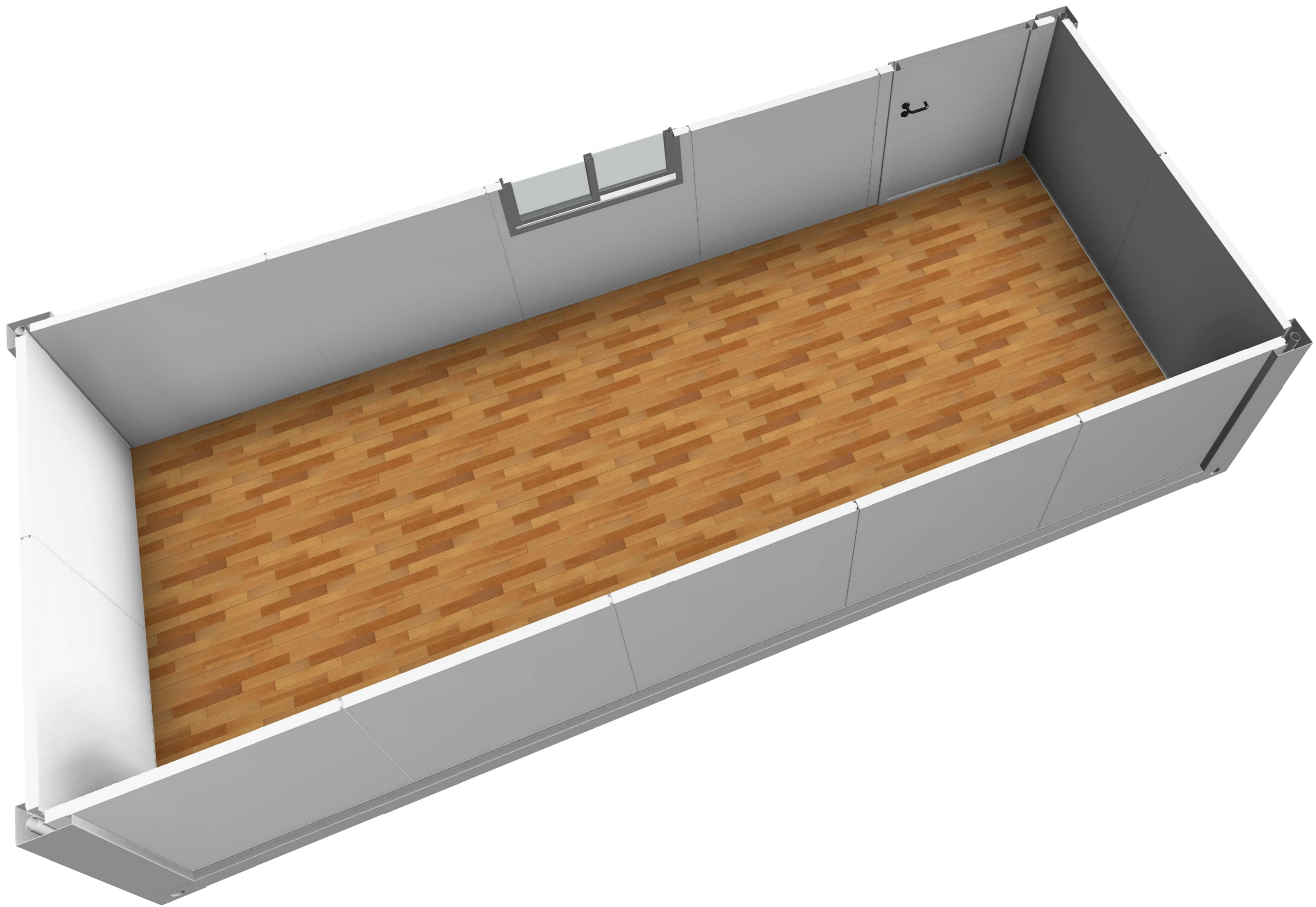

会	理	审	校	核	校	核	校	核
密	构	核	核	核	核	核	核	核
密	构	核	核	核	核	核	核	核
密	构	核	核	核	核	核	核	核
密	构	核	核	核	核	核	核	核
密	构	核	核	核	核	核	核	核
密	构	核	核	核	核	核	核	核
密	构	核	核	核	核	核	核	核
密	构	核	核	核	核	核	核	核
密	构	核	核	核	核	核	核	核

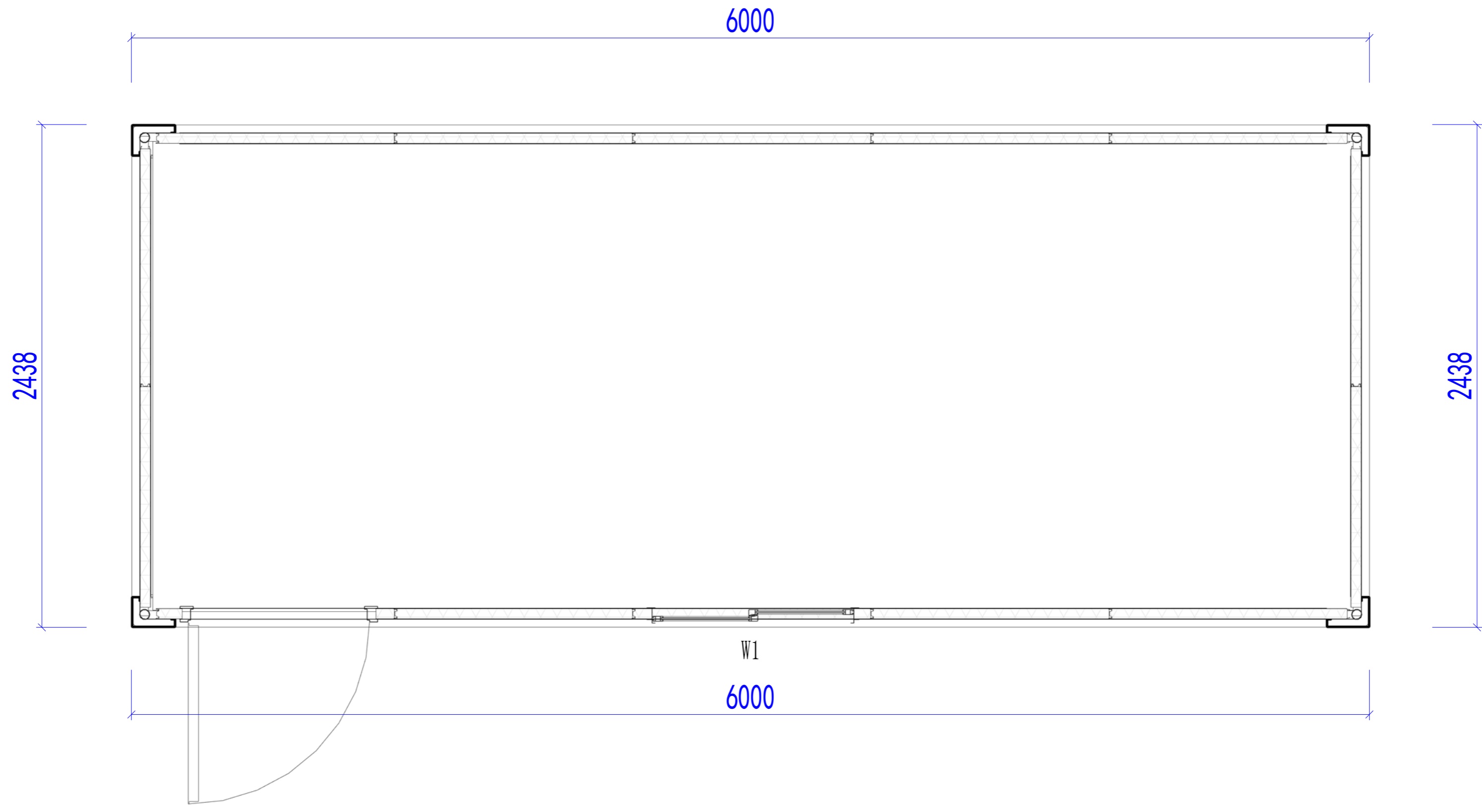

平面布置图

Copyright 2016.
 本图版权归浙江普天集成房屋有限公司所有，基本工图版权归浙江普天集成房屋有限公司所有。
 THE OWNERSHIP OF THE COPYRIGHT IN THIS DRAWING REMAINS BY ZHEJIANG PUTIAN INTEGRATED HOUSING CO., LTD. WRITTEN CONSENT MUST BE OBTAINED BEFORE ANY REPRODUCTION OF THE DRAWING.

版本 Rev.	修改内容 Description	日期 Date	负责人 who send
------------	---------------------	------------	-----------------

PTH
 Zhejiang Putian integrated housing Co., Ltd.
 Hangzhou Zhonggu Architecture Design (Institute) Co., Ltd.

证书等级	
证书编号	

合作设计单位
 Cooperative Designer

工序 Process	签名 Signature	日期 Date
审定 Authorized By		
审核 Verified By		
项目负责人 Process		
校对 Checked By		
设计 Designed By		
制图 Drawn By		

执业印章
 Engineer Signature

出图印章
 Engineer Signature

项目名称
 Project Name
澳大利亚-集装箱

题名
平面布置图

工程编号 No.	PT210615	专业 Prof.	JZ
比例 Scale		图号 No.	J0-3

未盖技术出图章 本图纸无效
 This drawing is valid only after being stamped and signed.

甲	力	源	动
理	结	构	水
会	密		

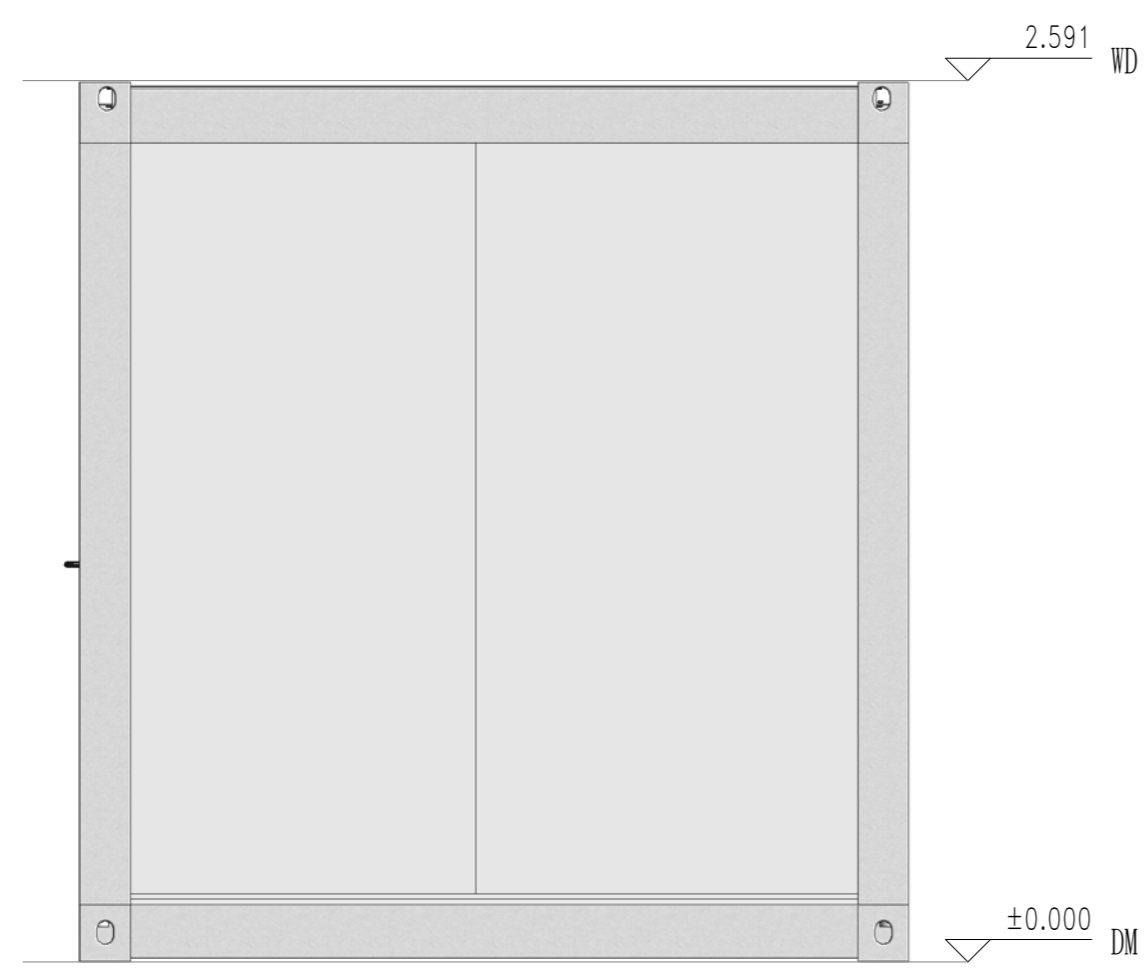

东立面

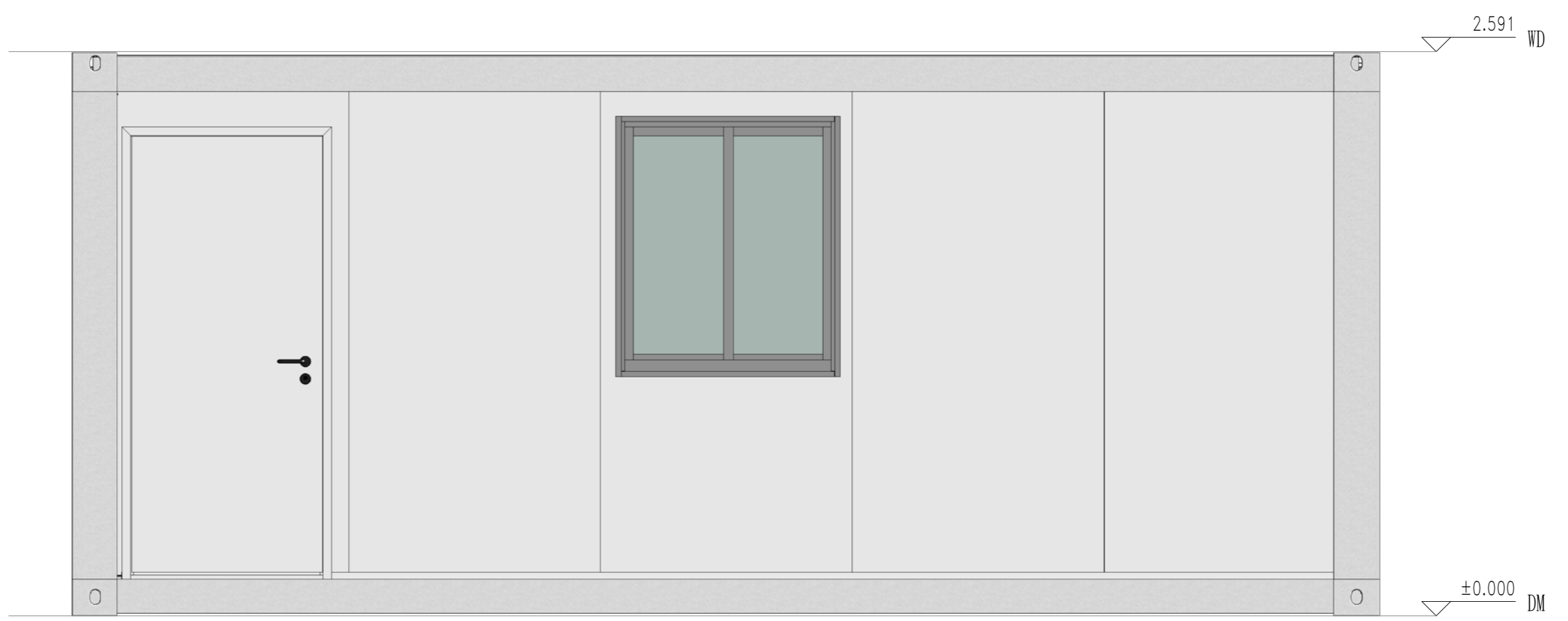

南立面

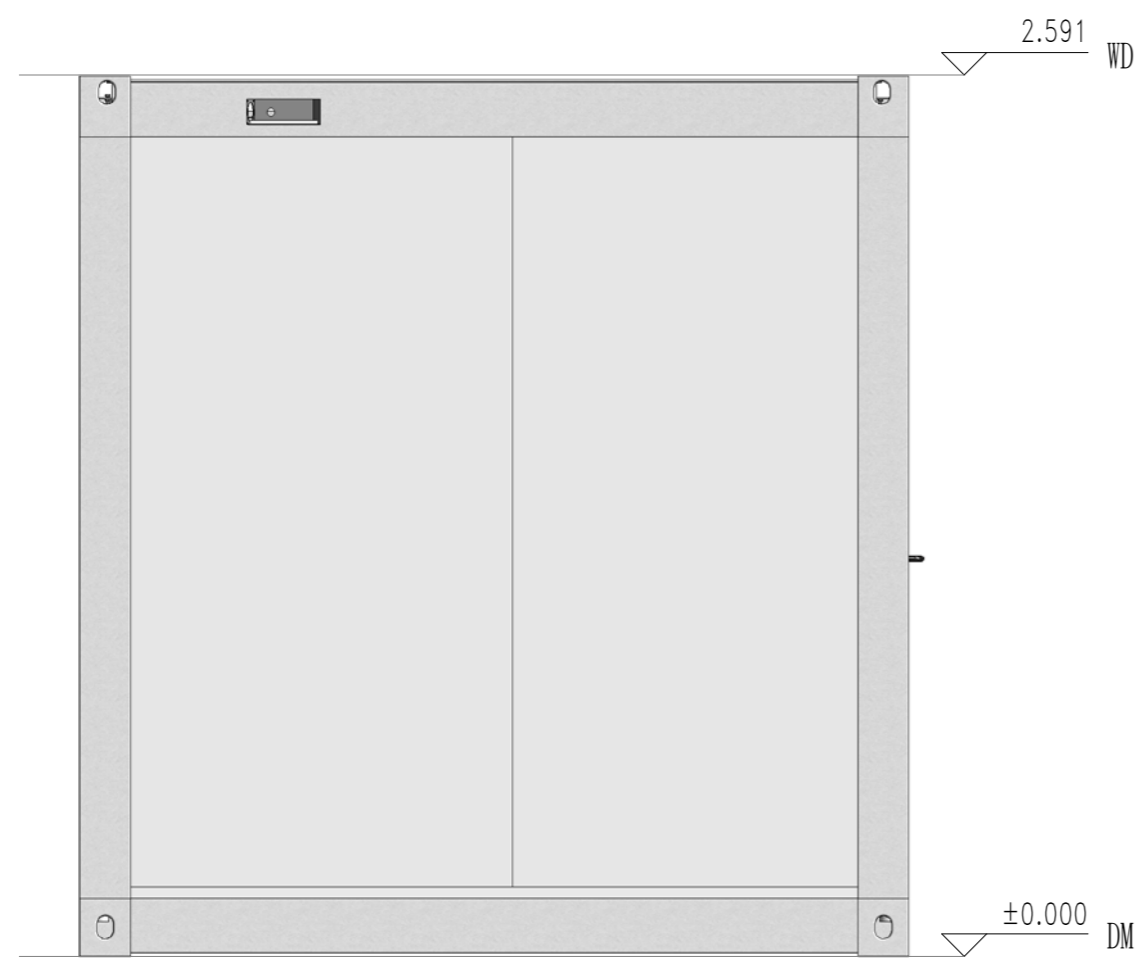

西立面



北立面

Copyright 2016.
 本图版权归浙江普天集成房屋有限公司所有，基本工图中本图的技术内容均受法律保护。
 THE OWNERSHIP OF THE COPYRIGHT IN THIS DRAWING REMAINS BY ZHEJIANG PUTIAN INTEGRATED HOUSING CO., LTD. WRITTEN CONSENT MUST BE OBTAINED BEFORE ANY REUSE OR REPRODUCTION OF THE DRAWING.

版本 Rev.	修改内容 Description	日期 Date	负责人 who send
PTH			
Zhejiang Putian integrated housing Co., Ltd. Hangzhou Zhonggu Architecture Design (Institute) Co., Ltd.			
证书等级			
证书编号			
合作设计单位	Cooperative Designer		

工序 Process	签名 Signature	日期 Date
审定 Authorized By		
审核 Verified By		
项目负责人 Process		
校对 Checked By		
设计 Designed By		
制图 Drawn By		

执业印章
Engineer Signature

出图印章
Engineer Signature

项目名称
Project Name
澳大利亚-集装箱

题名
Title
立面布置图

工程编号 Project No.	PT210615	专业 Specialty	JZ
比例 Scale	1:100	图号 Drawing No.	J0-4
未盖技术出图章 本图纸无效 This drawing is valid only after being stamped and signed.			

会	密
理	构
质	水
电	动
力	力

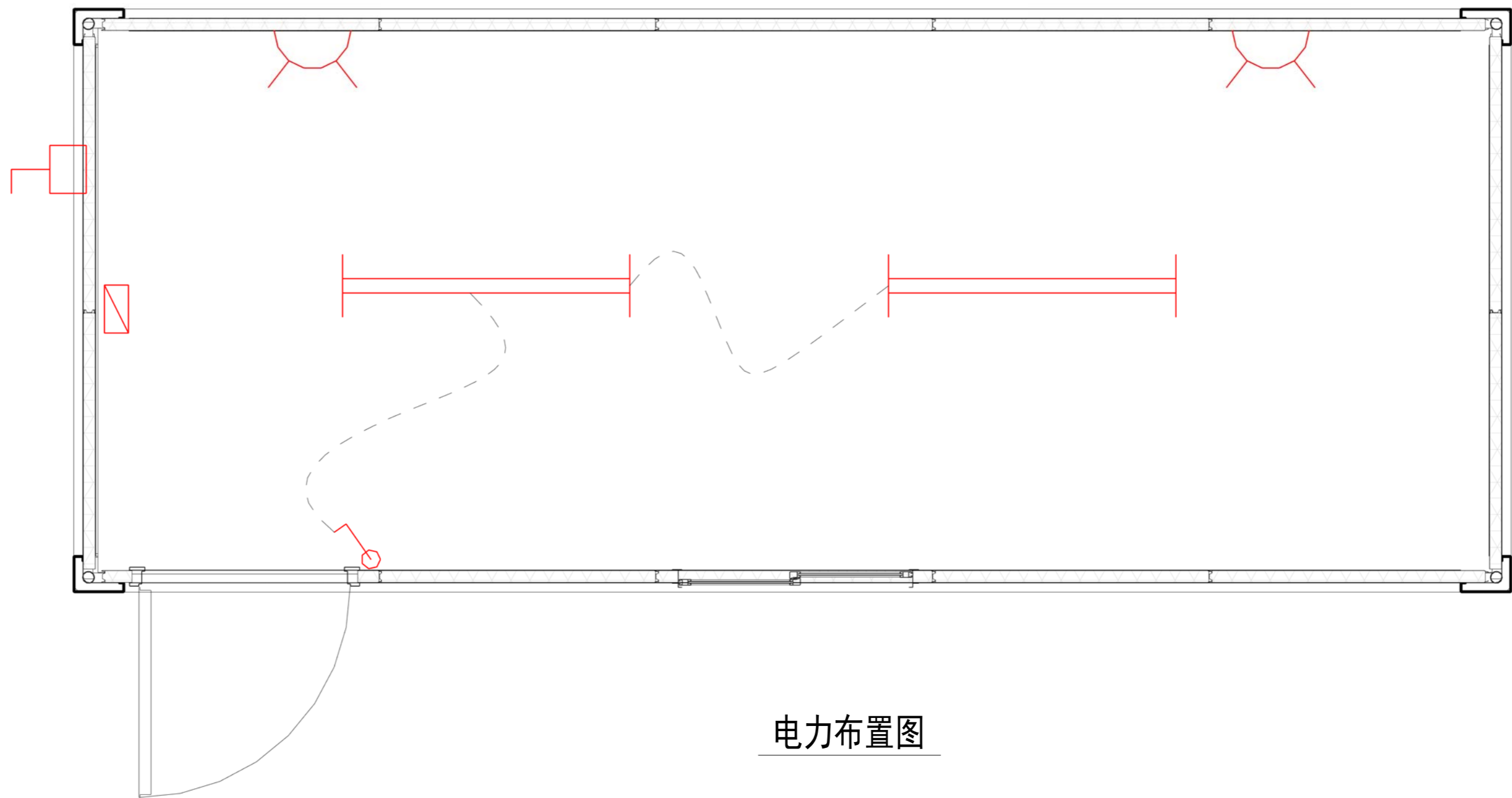

电力布置图

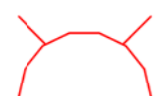

澳标插座，安装高度300mm（安装暗盒，带螺丝，面板客户自理）



1200mmLED日光灯，带接地线

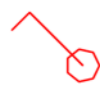

单控开关，安装高度1200mm（安装暗盒，面板客户自理），竖装



配电箱，澳标，（客户自理）

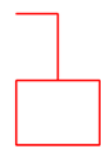

户外插座（我方提供）图示仅标示户外插座方向

Copyright 2016.
 本图版权归浙江普天集成房屋有限公司所有，未经许可不得复制或传播。
 THE OWNERSHIP OF THE COPYRIGHT IN THIS DRAWING REMAINS WITH ZHEJIANG PUTIAN INTEGRATED HOUSING CO., LTD. WRITTEN CONSENT MUST BE OBTAINED BEFORE REUSE OR REPRODUCTION OF THE DRAWING.

版本 Rev.	修改内容 Description	日期 Date	负责人 Who send
------------	---------------------	------------	-----------------



Zhejiang Putian integrated housing Co., Ltd.
 Hangzhou Zhonggu Architecture Design Institute Co., Ltd.

证书等级
 证书编号

合作设计单位
 Cooperative Designer

工序 Process	签名 Signature	日期 Date
审定 Authorized By		
审核 Verified By		
项目负责人 Process		
校对人 Checked By		
设计 Designed By		
制图 Drawn By		

执业签章
 Engineer Signature
 出图签章
 Engineer Signature

项目名称
 Project Name
澳大利亚-集装箱

题名
电力布置图

工程编号 PT210615	专业 JZ
比例 1:50	图号 J0-5

未盖技术出图章 本图纸无效
 This drawing is valid only after being stamped and
 this drawing is void when being stamped and

PT210615-5设计说明

建筑概况:

此设计单使用新型焊接箱，尺寸为6058x2438mm，高度为2591mm，室内净高2320mm。共2套。使用75mmEPS夹芯板做外墙面维护，50mmEPS夹芯板做内墙面维护，70mmPU发泡箱顶维护，箱底铺设18mm水泥纤维板+PVC地板。

应用环境与荷载:

风荷载: 120km/h 雪荷载 1.00kN/m² 箱底活载 2.50kN/m²

材料参数:

- 箱体框架: 所有型材采用Q355低合金碳素结构钢，框架所有型材均采用热镀锌100g/m²，焊接完成后整体喷粉烤漆处理。颜色为灰色 (RAL7021)。
- 箱顶板: 70mmPU发泡屋面，PU密度45kg/m³，彩钢板上面板厚度0.45mm，颜色白灰 (RAL9003)，下面板厚度0.40mm，颜色乳白亚光 (RAL9003)，彩钢板表面AZM100g/m²+PE烤漆20/5um。
- 外墙面板: 75mmEPS夹芯板外墙面，EPS密度12kg/m³，彩钢板面板厚度0.40mm，外面板为颜色白灰 (RAL9003)带压筋，内面板为乳白亚光 (RAL9003)，墙板双面覆膜，彩钢板表面AZM100g/m²+PE烤漆20/5um。
- 内墙面板: 50mmEPS夹芯板墙面，EPS密度12kg/m³，彩钢板面板厚度0.40mm，面板为乳白亚光 (RAL9003)，墙板双面覆膜，彩钢板表面AZM100g/m²+PE烤漆20/5um。(注: 内墙面板双面不压筋)
- 地面参数: 1.8mmPVC地板+18mm水泥纤维板。PVC地板颜色为木纹。卫生间PVC地板更换为2.5mmPVC地板，颜色灰色圆点。
- 门: D1:1500x2100mm单层钢化玻璃移门(黑色铝合金边框，底部框架增加排水构造)。 D2:800x2000mm 铝合金折叠门
- 窗: W1:980x1150mm铝合金单玻移窗 (室内面装纱窗) (黑色铝合金边框)
W2: 850x600mm铝合金单玻移窗 (玻璃带压花) (黑色铝合金边框) S1:5寸PVC换气扇
- 电力标准: 电力均为澳标。配2个30w LED吸顶灯 (L=1200mm) (带接地线)，1个圆形LED卫生间吸顶灯 (带接地线)
1个双控开关 (客户自理)，2个10A插座 (客户自理)，1个10A防水插座 (客户自理)
，配电箱 (客户自理) 注: 开关插座，安装暗盒及线管，无需面板及电线。
- 卫浴标准: : 1套标准淋浴龙头+浴帘+挡水，1个立式洗手盆，座便器 (客户自理)，
1套卫生间给排水，1个卫生间插座防水盒



Copyright 2016. 本图版权归浙江普天集成房屋有限公司所有，基本工图版权归浙江普天集成房屋有限公司所有。 THE OWNERSHIP OF THE COPYRIGHT IN THIS DRAWING REMAINS BY ZHEJIANG PUTIAN INTEGRATED HOUSING CO., LTD. WRITTEN CONSENT MUST BE OBTAINED BEFORE ANY USE OR REPRODUCTION OF THE DRAWING.			
证书等级	证书编号	合作设计单位	
工 序 Process	签 名 Signature	日 期 Date	
审 定 Authorized By			
审 核 Verified By			
项 目 负 责 人 Process			
校 对 人 Checked By			
设 计 Designed By			
制 图 Drawn By			
执 业 签 章 Engineer Signature			
出 图 签 章 Engineer Signature			
项 目 名 称 Project Name	澳大利亚-集装箱		
图 名 Title	设计说明		
工 程 编 号 Drawing No.	PT210615-5	专 业 Discipline	JZ
比 例 Scale		图 号 Drawing No.	J0-0
未 盖 技 术 出 图 章 本 图 纸 无 效 This drawing is void and shall be invalid without the technical drawing seal.			

电 力	电 力
暖 通	暖 通
水 电	水 电
结 构	结 构
给 排 水	给 排 水
会 审	会 审
密 封	密 封

电	力	照	明
电	力	照	明
电	力	照	明
电	力	照	明
电	力	照	明
电	力	照	明
电	力	照	明
电	力	照	明
电	力	照	明
电	力	照	明



Copyright 2016.
 本图版权归浙江普天集成房屋有限公司所有，基本工图中本图的所有权归浙江普天集成房屋有限公司所有。
 THE OWNERSHIP OF THE COPYRIGHT IN THIS DRAWING REMAINS BY ZHEJIANG PUTIAN INTEGRATED HOUSING CO., LTD. WRITTEN CONSENT MUST BE OBTAINED BEFORE ANY REPRODUCTION OF THE DRAWING.

版本	修改内容	日期	负责人
Rev.	Description	Date	who send

PTH

Zhejiang Putian integrated housing Co., Ltd.
 Hangzhou Zhonggu Architecture Design (Institute) Co., Ltd.

证书等级
 证书编号

合作设计单位
 Cooperative Designer

工序	签名	日期
Process	Signature	Date
审定		
Authorized By		
审核		
Verified By		
项目负责人		
Process		
校对		
Checked By		
设计		
Designed By		
制图		
Drawn By		

执业印章
 Engineer Signature

出图印章
 Engineer Signature

项目名称
 Project Name
澳大利亚-集装箱

题名
 Title
3D

工程编号	PT210615-5	专业	JZ
比例		图号	J0-1

未盖技术出图章 本图纸无效
 This drawing is valid only after being stamped and
 This drawing is valid only after being stamped and

电	力
暖	通
水	卫
结	构
机	电
密	

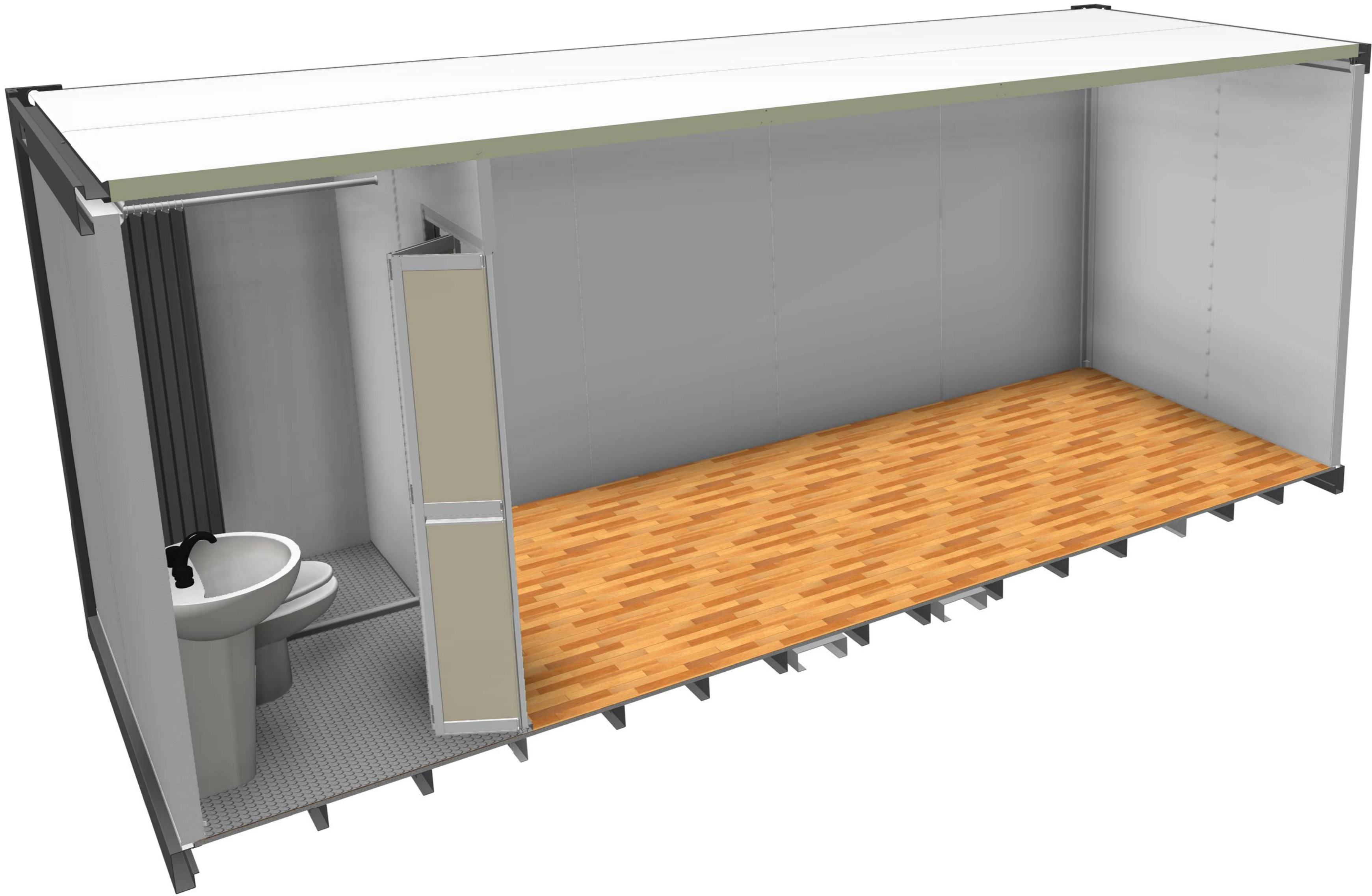

Copyright 2016.
 本图版权归浙江普天集成房屋有限公司所有，基本工图中本图的所有权均归该公司所有。
 THE OWNERSHIP OF THE COPYRIGHT IN THIS DRAWING REMAINS BY ZHEJIANG PUTIAN INTEGRATED HOUSING CO., LTD. WRITTEN CONSENT MUST BE OBTAINED BEFORE ANY REPRODUCTION OF THE DRAWING.

Rev.	Description	Date	Who
------	-------------	------	-----

PTH

Zhejiang Putian integrated housing Co., Ltd.
 Hangzhou Zhonggu Architecture Design (Institute) Co., Ltd.

证书等级
 证书编号

合作设计单位
 Cooperative Designer

工序 Process	签名 Signature	日期 Date
审定 Authorized By		
审核 Verified By		
项目负责人 Process		
校对人 Checked By		
设计 Designed By		
制图 Drawn By		

执业印章
 Engineer Signature

出图印章
 Engineer Signature

项目名称
 Project Name
澳大利亚-集装箱

题名
3D

工程编号 PT210615-5	专业 JZ
比例	图号 J0-2

未盖技术出图章 本图纸无效
 This drawing is valid only after being stamped and
 This drawing is invalid if not stamped.

会	理	电
密	质	力
密	构	源
水	排	动

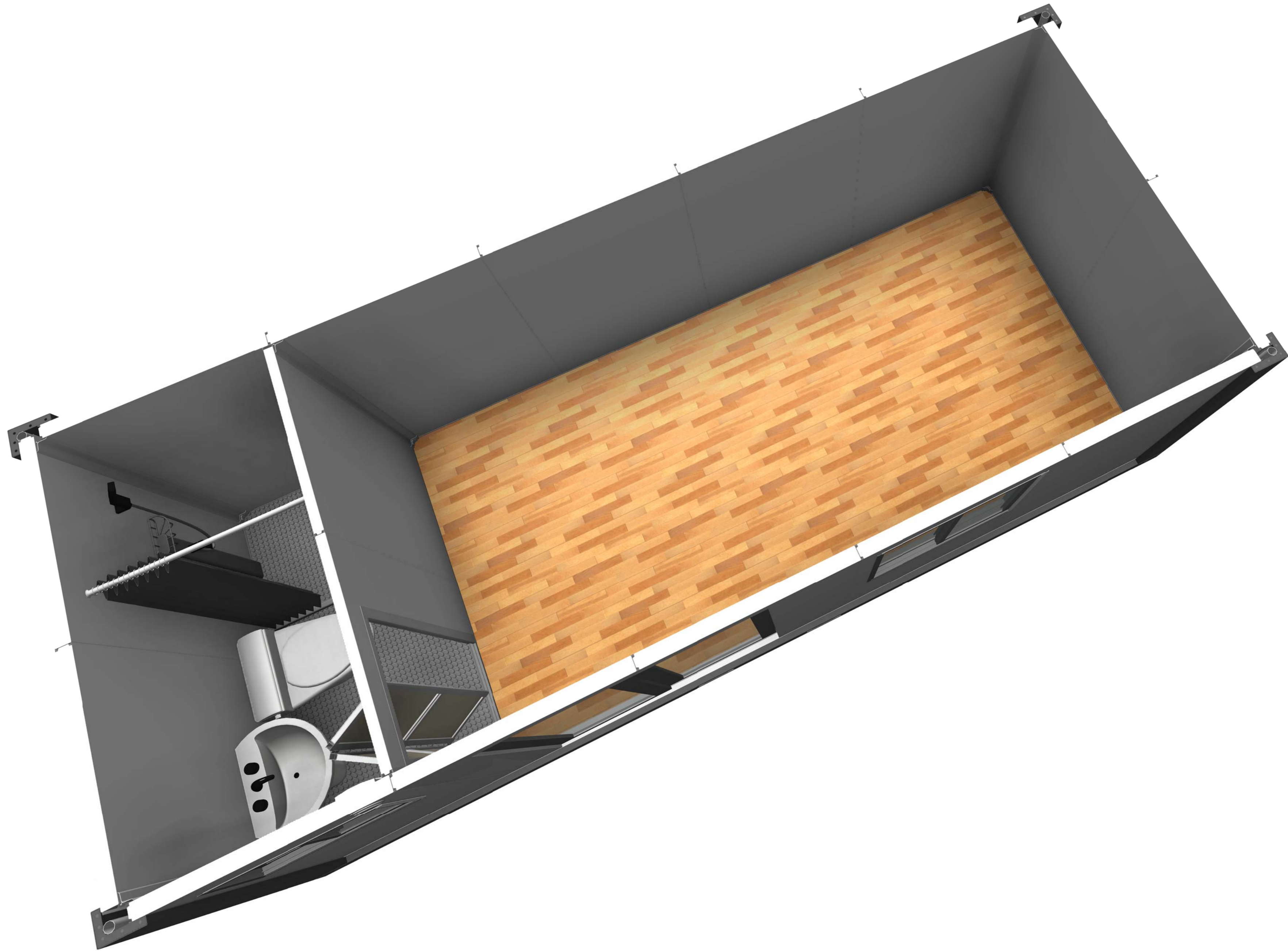

Copyright 2016.
 本图版权归浙江普天集成房屋有限公司所有，基本工图中本图的所有权均归本公司所有。
 THE OWNERSHIP OF THE COPYRIGHT IN THIS DRAWING REMAINS BY ZHEJIANG PUTIAN INTEGRATED HOUSING CO., LTD. WRITTEN CONSENT MUST BE OBTAINED BEFORE ANY REPRODUCTION OF THE DRAWING.

版本 Rev.	修改内容 Description	日期 Date	负责人 who send
------------	---------------------	------------	-----------------

PTH
 Zhejiang Putian integrated housing Co., Ltd.
 Hangzhou Zhonggu Architecture Design (Institute) Co., Ltd.

证书等级	
证书编号	

合作设计单位
 Collaborative Designer

工序 Process	签名 Signature	日期 Date
审定 Authorized By		
审核 Verified By		
项目负责人 Process		
校对 Checked By		
设计 Designed By		
制图 Drawn By		

执业印章
 Engineer Signature

出图印章
 Engineer Signature

项目名称
 Project Name
澳大利亚-集装箱

题名
3D

工程编号 PT210615-5	专业 JZ
比例 1:1	图号 J0-3

未盖技术出图章 本图无效
 This drawing is valid only after being stamped and signed.

电力	暖通	动力
结构	给排水	
暖通		
给排水		
动力		

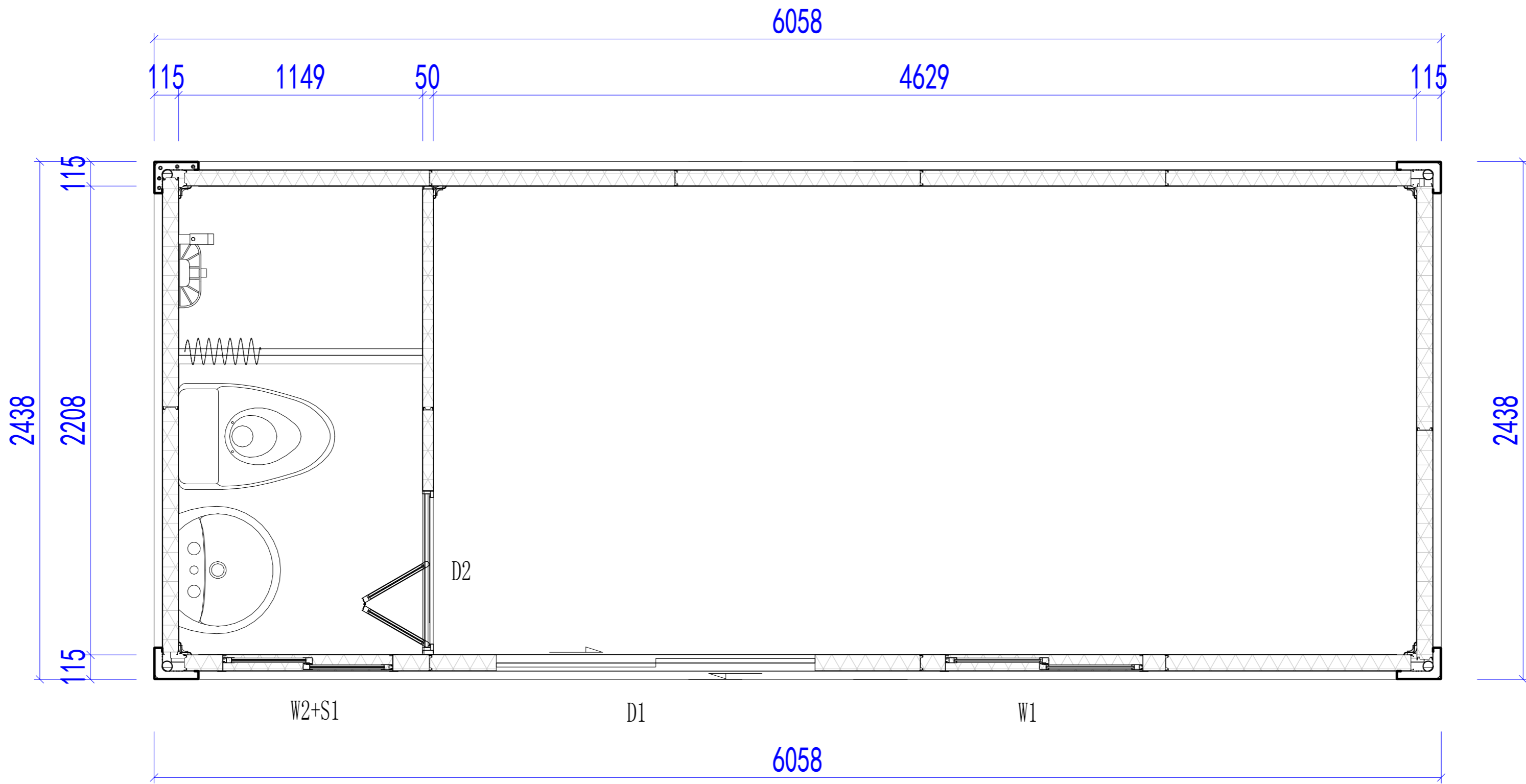

平面布置图

Copyright 2016.
 本图版权归浙江普天集成房屋有限公司所有，基本工图版权归浙江普天集成房屋有限公司所有。
 THE OWNERSHIP OF THE COPYRIGHT IN THIS DRAWING REMAINS BY ZHEJIANG PUTIAN INTEGRATED HOUSING CO., LTD. WRITTEN CONSENT MUST BE OBTAINED BEFORE ANY REPRODUCTION OF THE DRAWING.

Rev.	Description	Date	Who send
------	-------------	------	----------



Zhejiang Putian integrated housing Co., Ltd.
 Hangzhou Zhonggu Architecture Design (Institute) Co., Ltd.

证书等级	
证书编号	

合作设计单位
 Cooperative Designer

工序 Process	签名 Signature	日期 Date
审定 Authorized By		
审核 Verified By		
项目负责人 Process		
校对 Checked By		
设计 Designed By		
制图 Drawn By		

执业印章
 Engineer Signature

出图印章
 Engineer Signature

项目名称
 Project Name
 澳大利亚-集装箱

题名
 Title
 平面布置图

工程编号
 PT210615-5

专业
 JZ

比例
 1:100

未盖技术出图章 本图纸无效
 This drawing is valid only after being stamped and

会	理	审	核
密	构	明	力
结	水		
构			
图			

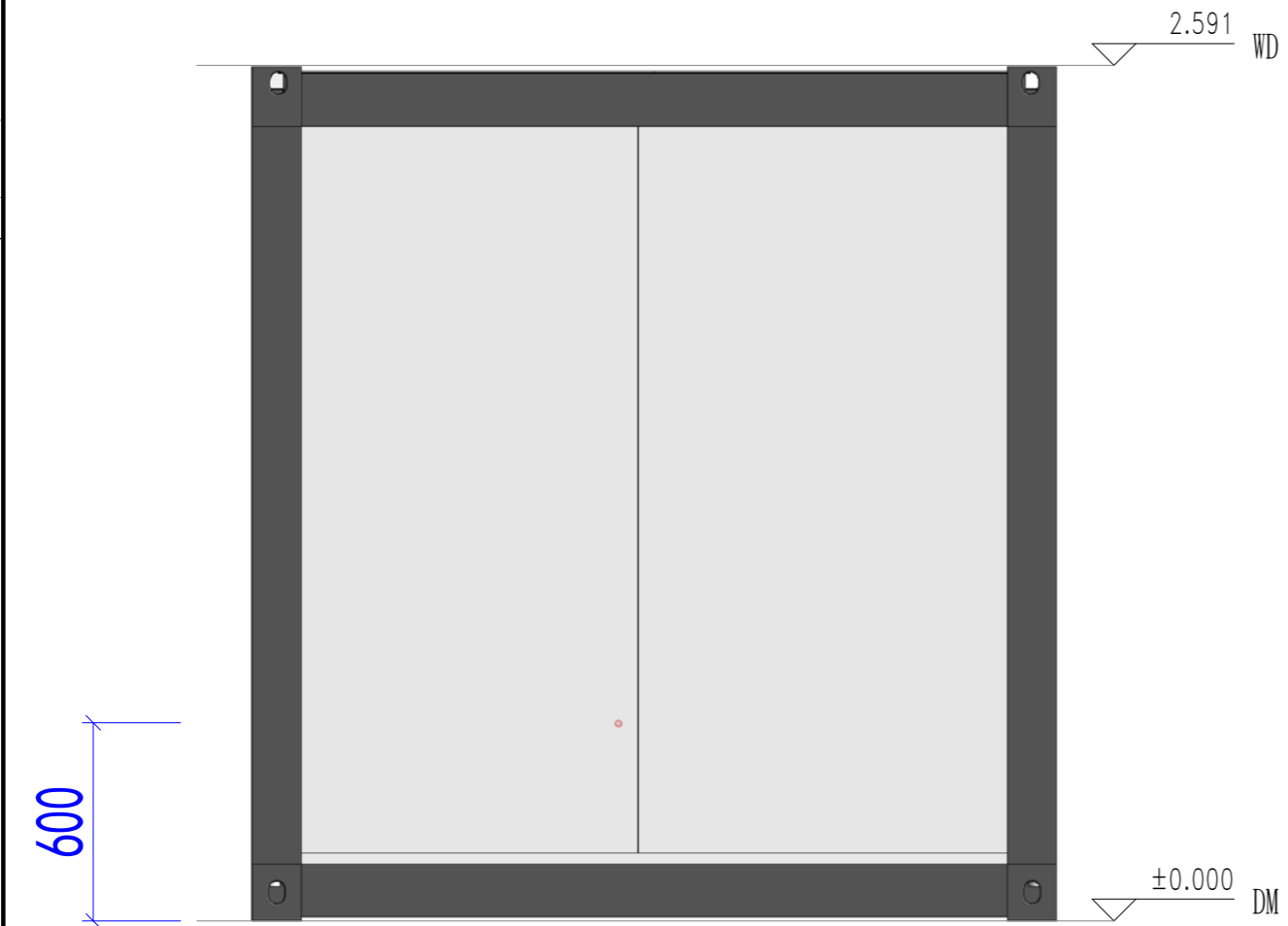

东立面

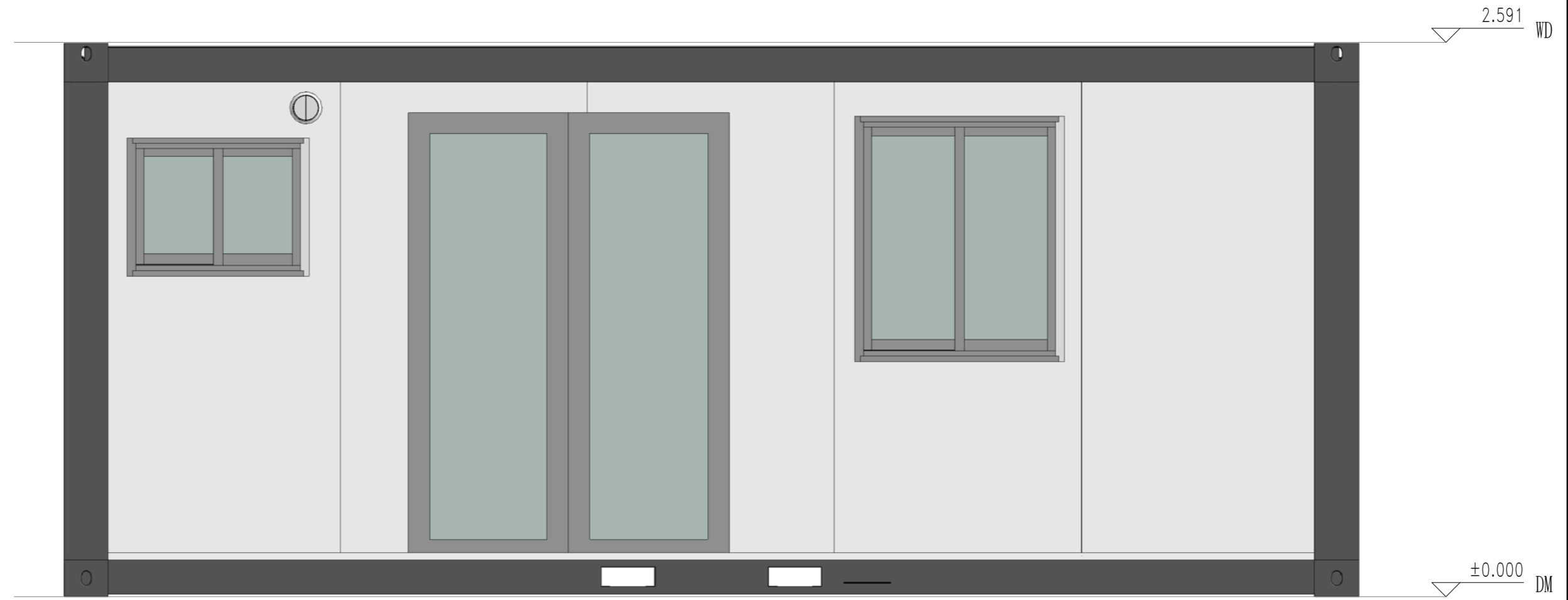

南立面

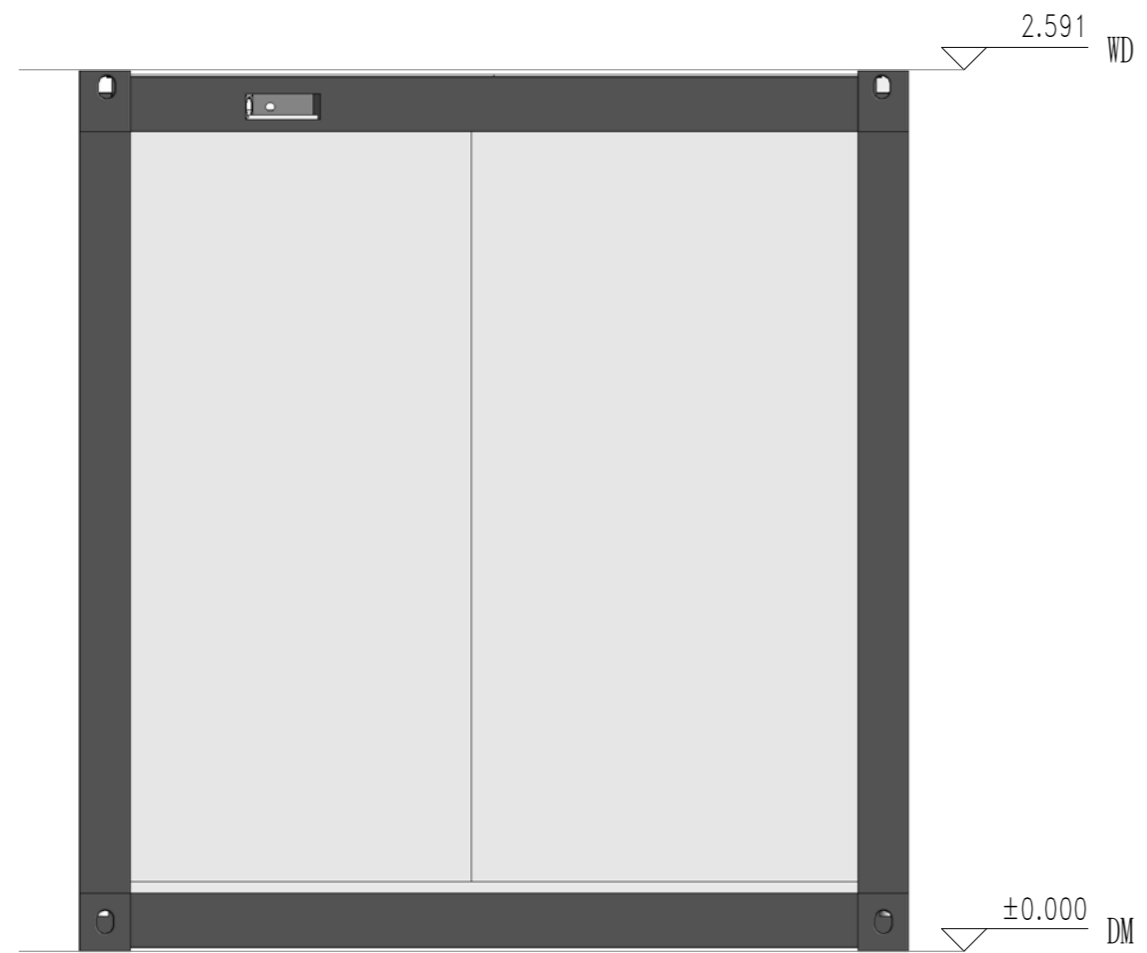

西立面

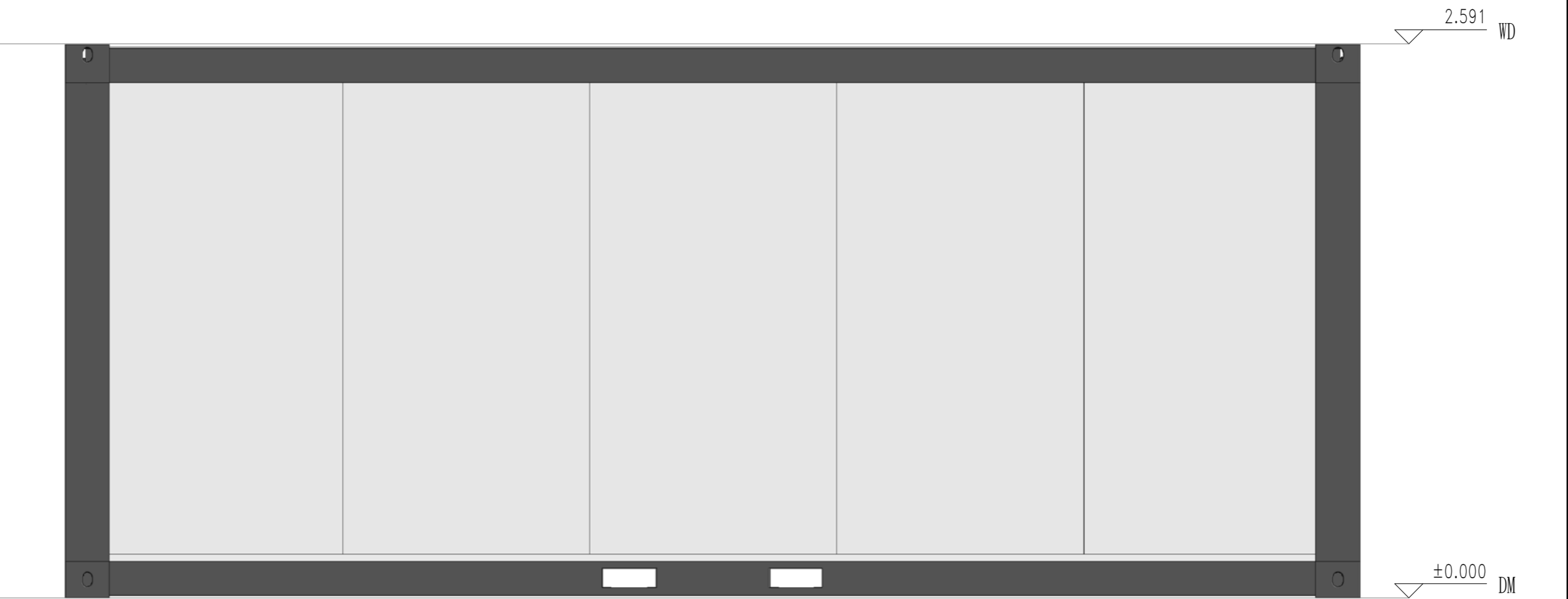

北立面

Copyright 2016.
 本图版权归浙江普天集成房屋有限公司所有，基本工图中本图的所有权均归本公司所有。
 THE OWNERSHIP OF THE COPYRIGHT IN THIS DRAWING REMAINS BY ZHEJIANG PUTIAN INTEGRATED HOUSING CO., LTD. WRITTEN CONSENT MUST BE OBTAINED BEFORE ANY REPRODUCTION OF THE DRAWING.

版本	修改内容	日期	负责人
Rev.	Description	Date	who send

PTH
 Zhejiang Putian integrated housing Co., Ltd.
 Hangzhou Zhongou Architecture Design (Institute) Co., Ltd.

证书等级	
证书编号	

合作设计单位
 Cooperative Designer

工序	签名	日期
Process	Signature	Date
审定		
Authorized By		
审核		
Verified By		
项目负责人		
Process		
校对		
Checked By		
设计		
Designed By		
制图		
Drawn By		

执业印章
 Engineer Signature

出图印章
 Engineer Signature

项目名称
 Project Name
澳大利亚-集装箱

题名
立面布置图

工程编号	PT210615-5	专业	JZ
图号		图名	J0-5

未盖技术出图章 本图纸无效
 This drawing is valid only after being stamped and signed.

电力	暖通	动力
结构	给排水	
会	密	

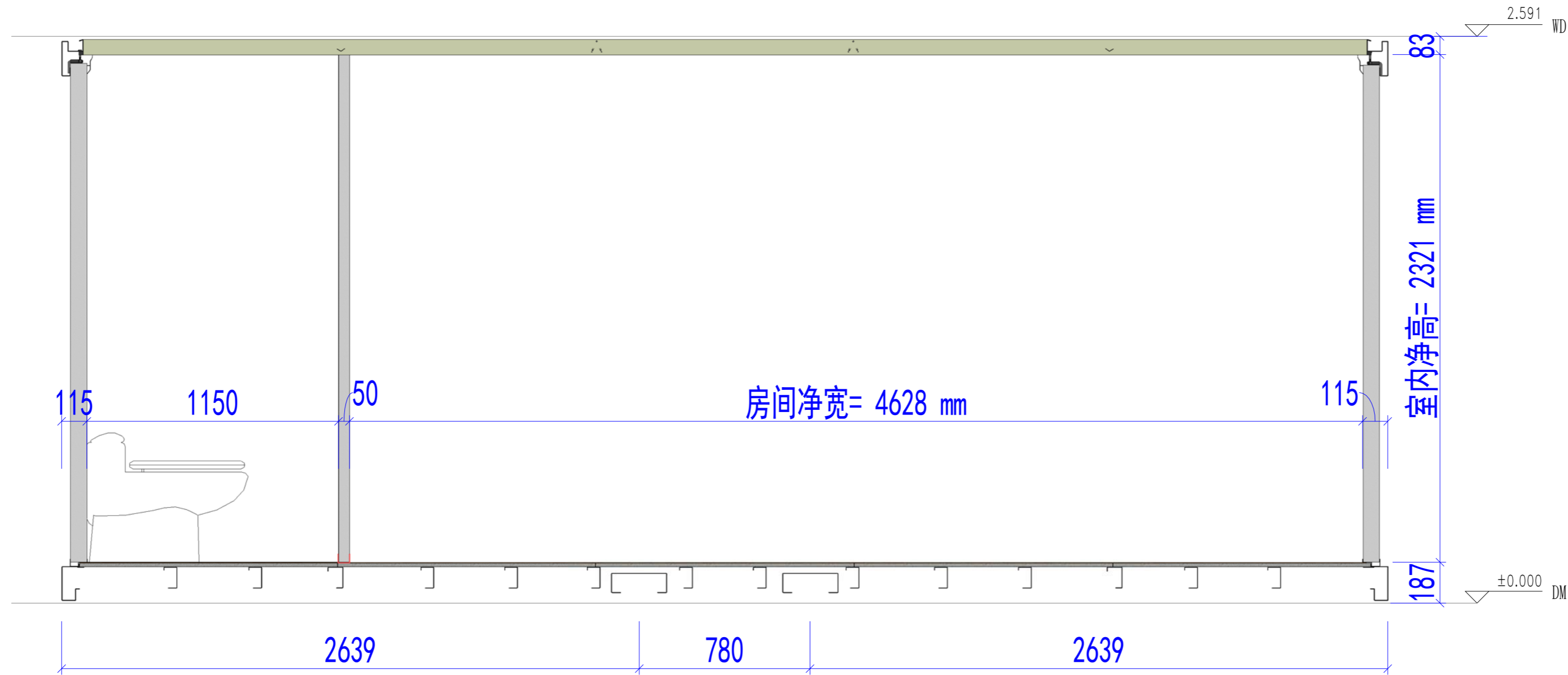

剖面布置图

Copyright 2016.
 本图版权归浙江普天集成房屋有限公司所有，基本工图中本图的技术内容均受法律保护。
 THE OWNERSHIP OF THE COPYRIGHT IN THIS DRAWING REMAINS BY ZHEJIANG PUTIAN INTEGRATED HOUSING CO., LTD. WRITTEN CONSENT MUST BE OBTAINED BEFORE ANY REPRODUCTION OF THE DRAWING.

Rev.	Description	Date	Who send
------	-------------	------	----------

PTH

Zhejiang Putian integrated housing Co., Ltd.
 Hangzhou Zhonggu Architecture Design (Institute) Co., Ltd.

证书等级	
证书编号	

合作设计单位
 Cooperative Designer

工序 Process	签名 Signature	日期 Date
审定 Authorized By		
审核 Verified By		
项目负责人 Process		
校对 Checked By		
设计 Designed By		
制图 Drawn By		

执业印章
 Engineer Signature

出图印章
 Engineer Signature

项目名称
 Project Name
 澳大利亚-集装箱

题名
 Title
 剖面布置图

工程编号 No.	PT210615-5	专业 Prof.	JZ
比例 Scale		图号 Fig. No.	J0-6

未盖技术出图章 本图纸无效
 This drawing is valid only after being stamped and
 This drawing is invalid if not stamped.

电力	照明	动力
结构		
给排水		
暖通		
其他		

Copyright 2016.
 本图版权归浙江普天集成房屋有限公司所有，基本工费外本图的任何其它用途和复制。
 THE OWNERSHIP OF THE COPYRIGHT IN THIS DRAWING REMAINS BY ZHEJIANG PUTIAN INTEGRATED HOUSING CO.,LTD. WRITTEN CONSENT MUST BE OBTAINED BEFORE ANY USE OR REPRODUCTION OF THE DRAWING.

证书等级	
证书编号	
合作设计单位	

PTH

Zhejiang Putian integrated housing Co., Ltd.
 Hangzhou Zhonggu Architecture Design (Institute) Co., Ltd.

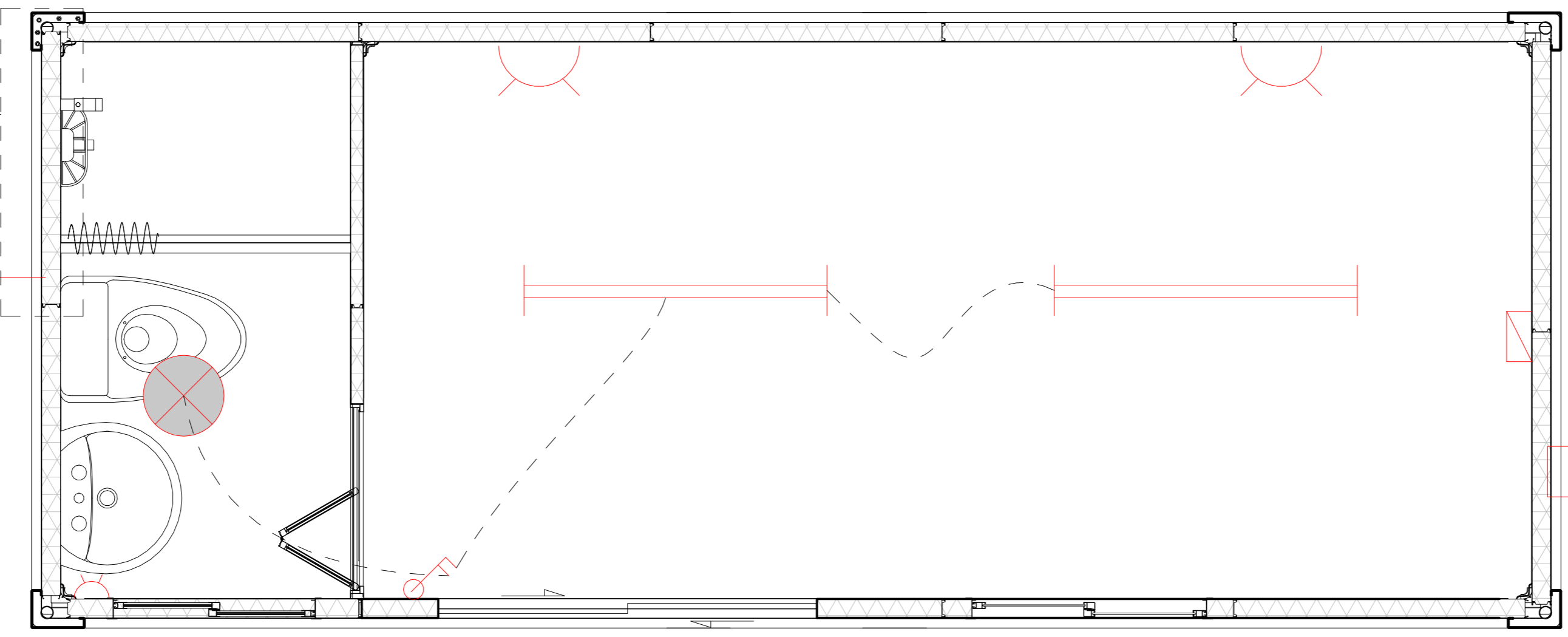

墙板详图
 热水器
 客户自理

电力布置图

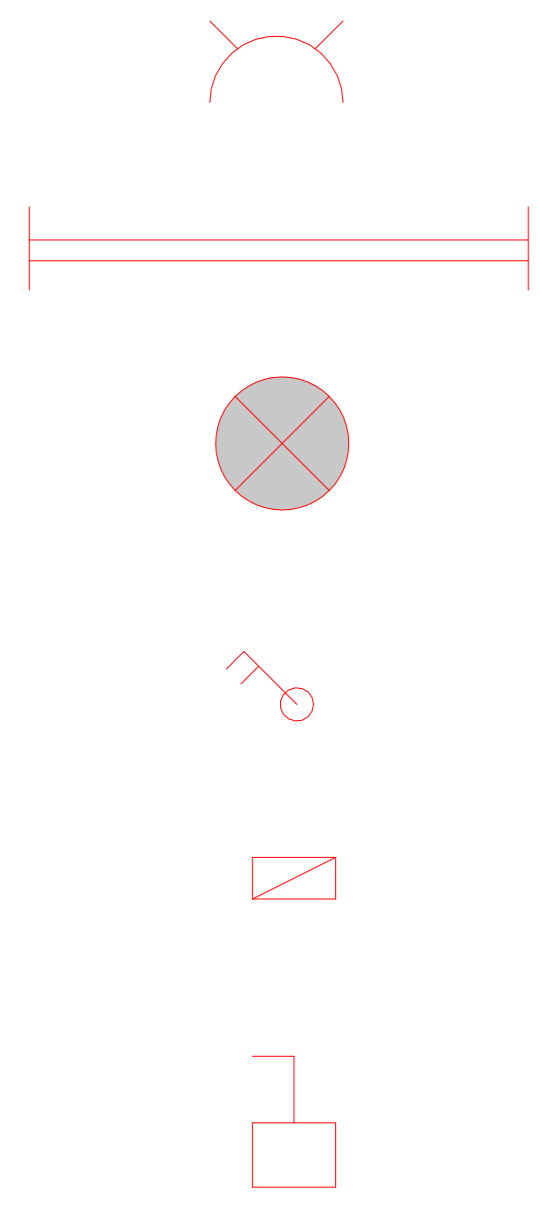

- 澳标插座，安装高度300mm（安装暗盒，带螺丝，面板客户自理）
- 厕所插座暗盒高度1200mm，含防水盒
- 1200mmLED日光灯，带接地线
- 圆形吸顶灯，带接地线
- 双控开关，安装高度1200mm（安装暗盒，面板客户自理），竖装
- 配电箱，澳标，（客户自理）
- 户外插座（我方提供）图示仅标示户外插座方向

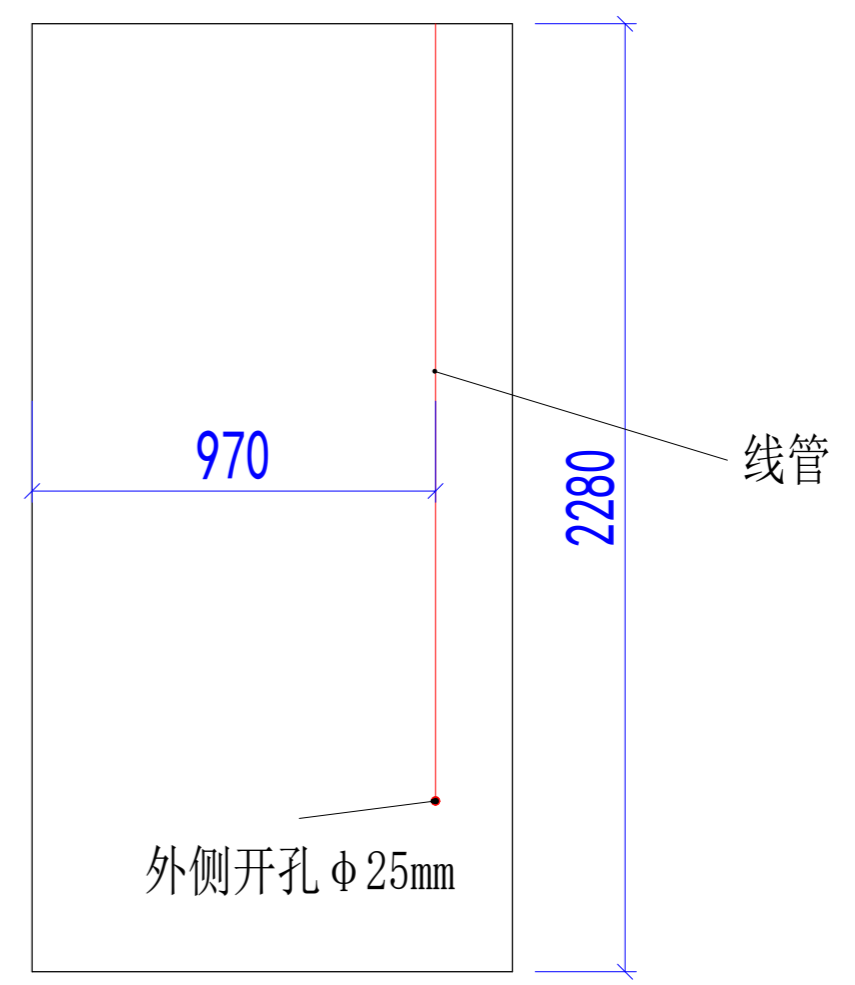

墙板详图

工序	签名	日期
审定		
审核		
项目负责人		
校对人		
设计		
制图		

执业签章
 Project Name
 澳大利亚-集装箱
 图名
 电力布置图

工程编号	PT210615-5	专业	JZ
比例		图号	J0-7
未盖技术出图章 本图纸无效			

电力	暖通	给排水
结构	电气	动力
暖通	给排水	动力
结构	电气	动力
暖通	给排水	动力
结构	电气	动力

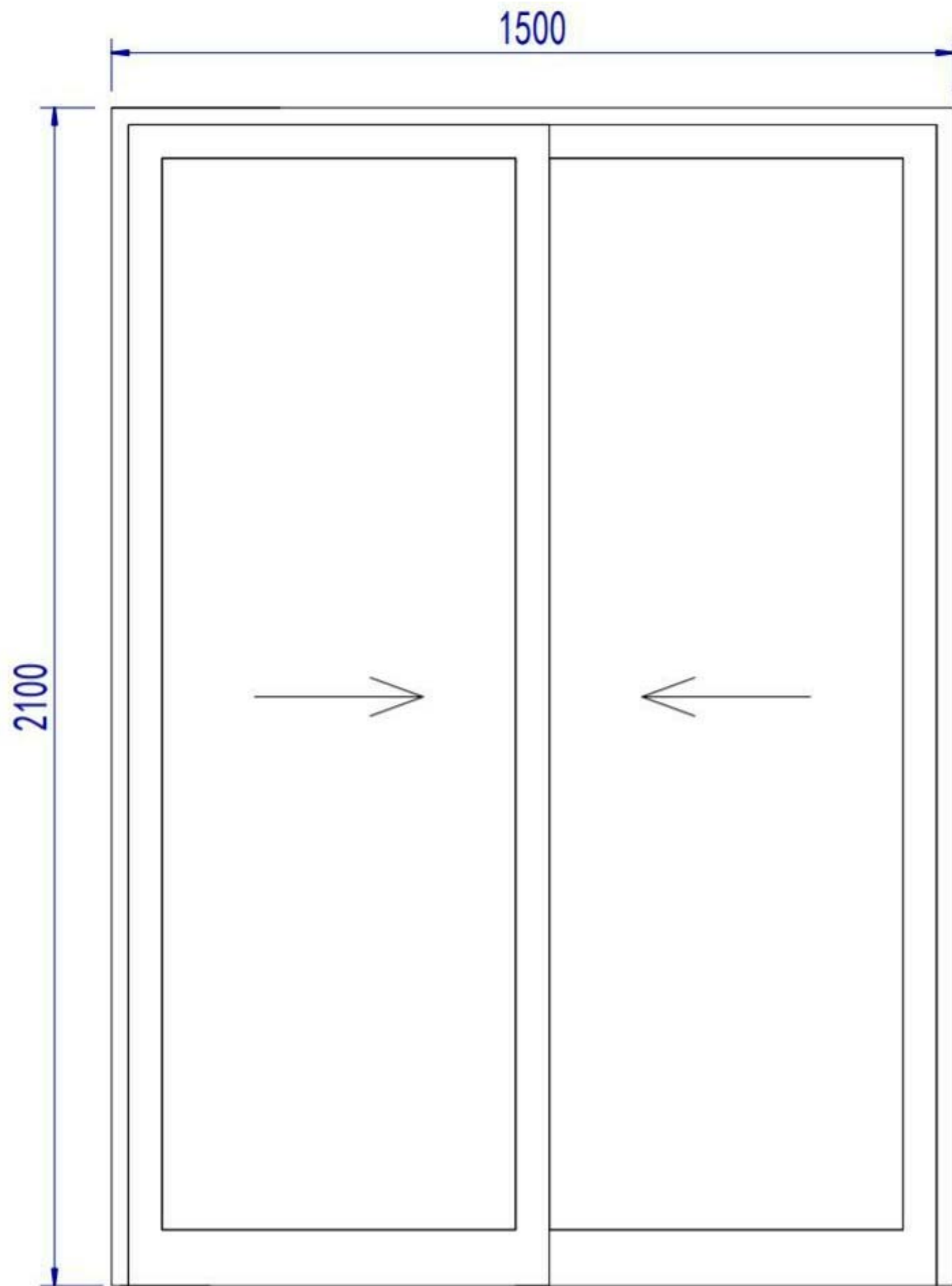

1500x2100mm铝合金单玻移门

注：黑色铝合金边框，底部增加排水构造

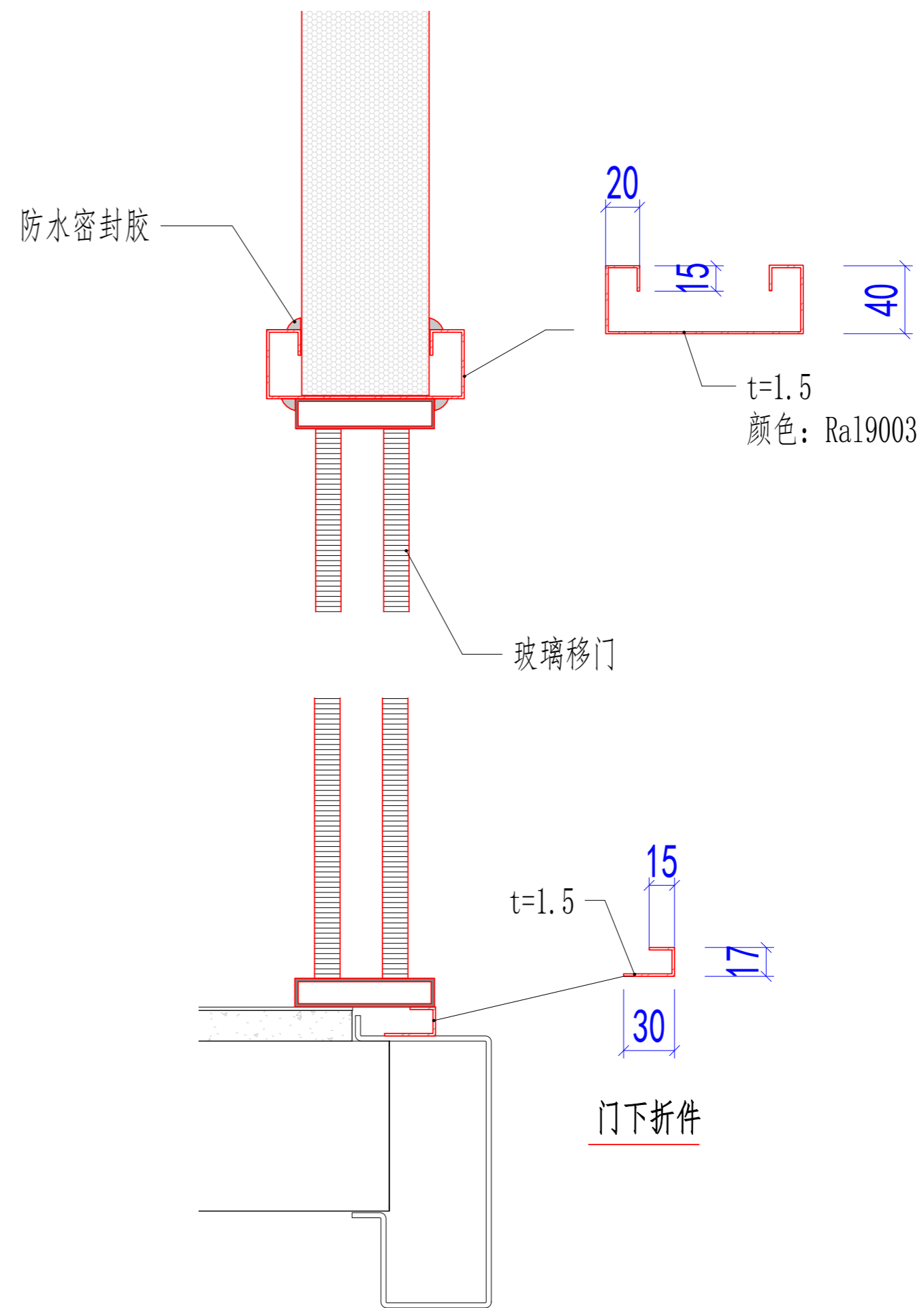

Copyright 2016.

本图版权归浙江普天集成房屋有限公司所有，基本工图中本图的所有权均归本公司所有。
THE OWNERSHIP OF THE COPYRIGHT IN THIS DRAWING REMAINS BY ZHEJIANG PUTIAN INTEGRATED HOUSING CO., LTD. WRITTEN CONSENT MUST BE OBTAINED BEFORE ANY REPRODUCTION OF THE DRAWING.

版本	修改内容	日期	负责人
Rev.	Description	Date	who send

PTH

Zhejiang Putian integrated housing Co., Ltd.
Hangzhou Zhonggu Architecture Design (Institute) Co., Ltd.

证书等级
证书编号

合作设计单位
Cooperative Designer

工序	签名	日期
Process	Signature	Date
审定		
Authorized By		
审核		
Verified By		
项目负责人		
Process		
校对		
Checked By		
设计	设计者	11/13/20
Designed By	设计者	11/13/20
制图	作者	11/13/20
Drawn By	作者	11/13/20

执业签章
Engineer Signature

出图签章
Engineer Signature

项目名称
Project Name
澳大利亚-集装箱

题名
Title
移门大样

工程编号
Project No.
PT210615

专业
Specialty
JZ

比例
Scale
1:1

图号
Drawing No.
J0-6

未盖技术出图章 本图纸无效
This drawing is valid only after being stamped and
This drawing is valid only after being stamped and

PT210615-6设计说明

建筑概况:

此设计单使用新型焊接箱，尺寸为6058x2438mm，高度为2591mm，室内净高2320mm。共1套。使用75mmEPS夹芯板做外墙面维护，50mmEPS夹芯板做内墙面维护，70mmPU发泡箱顶维护，箱底铺设18mm水泥纤维板+PVC地板。

应用环境与荷载:

风荷载: 120km/h 雪荷载 1.00kN/m² 箱底活载 2.50kN/m²

材料参数:

- 箱体框架: 所有型材采用Q355低合金碳素结构钢，框架所有型材均采用热镀锌100g/m²，焊接完成后整体喷粉烤漆处理。颜色为灰色 (RAL7021)。
- 箱顶板: 70mmPU发泡屋面，PU密度45kg/m³，彩钢板上面板厚度0.45mm，颜色白灰 (RAL9003)，下面板厚度0.40mm，颜色乳白亚光 (RAL9003)，彩钢板表面AZM100g/m²+PE烤漆20/5um。
- 外墙面板: 75mmEPS夹芯板外墙面，EPS密度12kg/m³，彩钢板面板厚度0.40mm，外面板为颜色白灰 (RAL9003)带压筋，内面板为乳白亚光 (RAL9003)，墙板双面覆膜，彩钢板表面AZM100g/m²+PE烤漆20/5um。
- 内墙面板: 50mmEPS夹芯板墙面，EPS密度12kg/m³，彩钢板面板厚度0.40mm，面板为乳白亚光 (RAL9003)，墙板双面覆膜，彩钢板表面AZM100g/m²+PE烤漆20/5um。(注: 内墙面板双面不压筋)
- 地面参数: 1.8mmPVC地板+18mm水泥纤维板。PVC地板颜色为木纹。卫生间PVC地板更换为2.5mmPVC地板，颜色灰色圆点。
- 门: D1:920*2035高低门槛钢质门外左 D2:800x2000mm 铝合金折叠门
- 窗: W1:980x1150mm铝合金单玻移窗 (室内面装纱窗) (黑色铝合金边框)。
W2: 850x600mm铝合金单玻移窗含纱窗 (玻璃带压花) (黑色铝合金边框) S1:5寸PVC换气扇
- 电力标准: 电力均为澳标。配2个30w LED吸顶灯 (L=1200mm) (带接地线)，1个圆形LED卫生间吸顶灯 (带接地线)，1个双控开关 (客户自理)，2个10A插座 (客户自理)，1个10A防水插座 (客户自理)，配电箱 (客户自理) 注: 开关插座，安装暗盒及线管，无需面板及电线。
- 卫浴标准: 1套标准淋浴龙头+浴帘+挡水，1个立式洗手盆，座便器 (客户自理)，1套卫生间给排水，1个卫生间插座防水盒。



Copyright 2016. 本图版权归浙江天大集成房屋有限公司所有，基本工图中所有标注均按国家规范和标准。 ©保留本公司所有权利。 THE OWNERSHIP OF THE COPYRIGHT IN THIS DRAWING REMAINS BY ZHEJIANG PUTIAN INTEGRATED HOUSING CO., LTD. WRITTEN CONSENT MUST BE OBTAINED BEFORE ANY USE OR REPRODUCTION OF THE DRAWING.			
证书等级	证书编号	合作设计单位	
工 序 Process	签 名 Signature	日 期 Date	
审 定 Authorized By			
审 核 Verified By			
项目负责人 Process			
校对人 Checked By			
设计 Designed By			
制 图 Drawn By			
执业签章 Professional Signature			
出图签章 Engineer Signature			
项目名称 Project Name	澳大利亚-集装箱		
图 名 Title	设计说明		
工程编号 Drawing No.	PT210615-6	专业 Discipline	JZ
比 例 Scale	1:1	图 号 Drawing Code	J0-0
未盖技术出图章 本图纸无效 This drawing is void unless being stamped.			

电 力	电 源	电 压	电 流
理 质	结 构	给 排 水	密

会	理	电
密	质	力
密	构	源
	造	动
	水	



Copyright 2016.

本图版权归浙江普天集成房屋有限公司所有，基本工图中本图的所有权均归本公司所有。
 THE OWNERSHIP OF THE COPYRIGHT IN THIS DRAWING REMAINS BY ZHEJIANG PUTIAN INTEGRATED HOUSING CO., LTD. WRITTEN CONSENT MUST BE OBTAINED BEFORE ANY USE OR REPRODUCTION OF THE DRAWING.

版本	修改内容	日期	负责人
Rev.	Description	Date	who send

PTH

Zhejiang Putian integrated housing Co., Ltd.
 Hangzhou Zhongyu Architecture Design (Institute) Co., Ltd.

证书等级	
证书编号	

合作设计单位
 Cooperative Designer

工序	签名	日期
Process	Signature	Date
审定		
Authorized By		
审核		
Verified By		
项目负责人		
Process		
校对人		
Checked By		
设计		
Designed By		
制图		
Drawn By		

执业签章
 Engineer Signature

出图签章
 Engineer Signature

项目名称
 Project Name

澳大利亚-集装箱

题名
 Title

3D

工程编号
 PT210615-6

专业
 JZ

比例
 1:1

图号
 J0-1

未盖技术出图章 本图纸无效
 This drawing is valid only after being stamped and

电	力
暖	通
水	电
结	构
建	筑
会	审
密	



Copyright 2016.

本图版权归浙江普天集成房屋有限公司所有，基本工图中本图的所有权均归本公司所有。
 THE OWNERSHIP OF THE COPYRIGHT IN THIS DRAWING REMAINS BY ZHEJIANG PUTIAN INTEGRATED HOUSING CO., LTD. WRITTEN CONSENT MUST BE OBTAINED BEFORE ANY REPRODUCTION OF THE DRAWING.

Rev.	Description	Date	Who
------	-------------	------	-----

PTH

Zhejiang Putian integrated housing Co., Ltd.
 Hangzhou Zhonggu Architecture Design (Institute) Co., Ltd.

证书等级

证书编号

合作设计单位

工序	签名	日期
Process	Signature	Date
审定		
Authorized By		
审核		
Verified By		
项目负责人		
Process		
校对人		
Checked By		
设计		
Designed By		
制图		
Drawn By		

执业印章

出图印章

项目名称

澳大利亚-集装箱

题名

3D

工程编号

PT210615-6

专业

JZ

比例

1:1

未盖技术出图章 本图纸无效

This drawing is valid only after being stamped and signed.

电力	暖通	给排水
结构	动力	
其他		

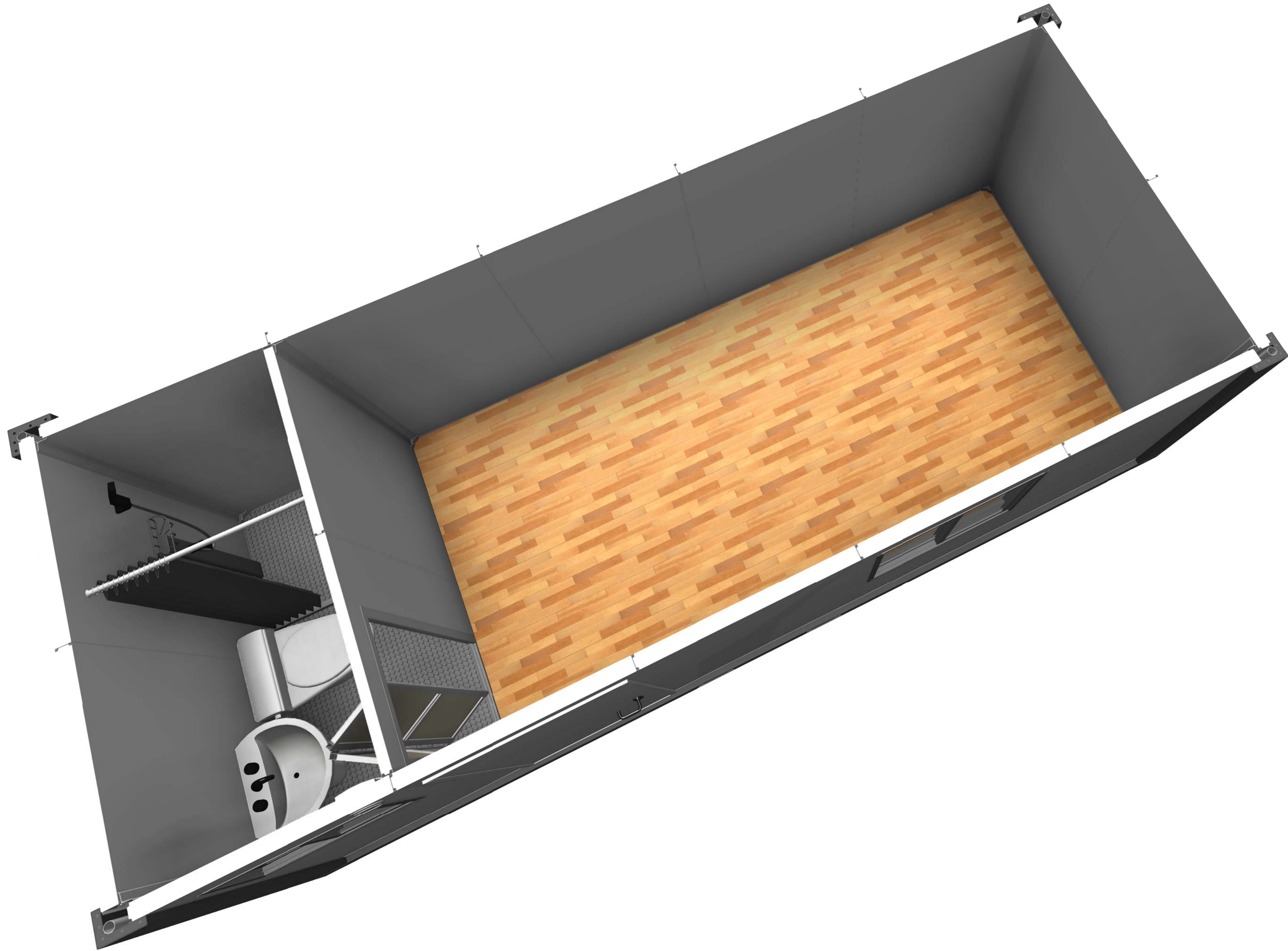

Copyright 2016.
 本图版权归浙江普天集成房屋有限公司所有。基本工图中本图的所有权均归本公司所有。
 THE OWNERSHIP OF THE COPYRIGHT IN THIS DRAWING REMAINS BY ZHEJIANG PUTIAN INTEGRATED HOUSING CO., LTD. WRITTEN CONSENT MUST BE OBTAINED BEFORE ANY USE OR REPRODUCTION OF THE DRAWING.

版本 Rev.	修改内容 Description	日期 Date	负责人 Who send

PTH
 Zhejiang Putian integrated housing Co., Ltd.
 Hangzhou Zhonggu Architecture Design (Institute) Co., Ltd.

证书等级	
证书编号	

合作设计单位
 Cooperative Designer

工序 Process	签名 Signature	日期 Date
审定 Authorized By		
审核 Verified By		
项目负责人 Process		
校对人 Checked By		
设计 Designed By		
制图 Drawn By		
执业签字 Engineer Signature		
出图签字 Engineer Signature		

项目名称
 Project Name
澳大利亚-集装箱

题名
3D

工程编号 Project No.	PT210615-6	专业 Major	JZ
比例 Scale		图号 Drawing No.	J0-3

未盖技术出图章 本图纸无效
 This drawing is valid only after being stamped and
 This drawing is invalid if not stamped.

电力	暖通	给排水
动力	结构	电气
暖通	给排水	电气
动力	结构	电气

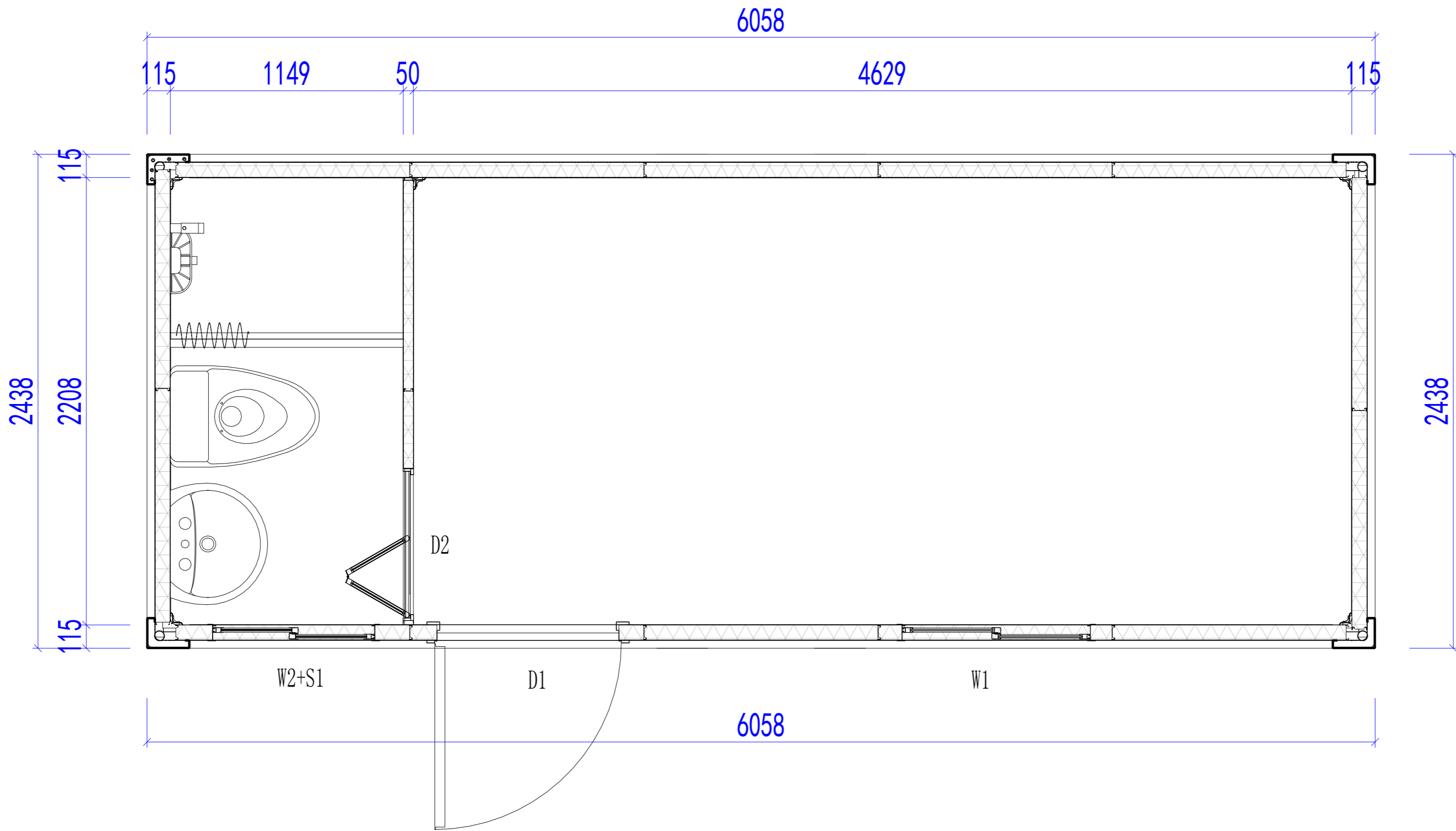

平面布置图

Copyright 2016.
 本图版权归浙江普天集成房屋有限公司所有，未经本公司书面许可，不得复制或传播。
 THE OWNERSHIP OF THE COPYRIGHT IN THIS DRAWING REMAINS BY ZHEJIANG PUTIAN INTEGRATED HOUSING CO., LTD. WRITTEN CONSENT MUST BE OBTAINED BEFORE ANY REPRODUCTION OF THE DRAWING.

Rev.	Description	Date	Who
------	-------------	------	-----

PTH

Zhejiang Putian integrated housing Co., Ltd.
 Hangzhou Zhonggu Architecture Design (Institute) Co., Ltd.

证书等级	
证书编号	

合作设计单位
 Cooperative Designer

工序	签名	日期
Process	Signature	Date
审定		
Authorized By		
审核		
Verified By		
项目负责人		
Process		
校对人		
Checked By		
设计		
Designed By		
制图		
Drawn By		

执业签章
 Engineer Signature

出图签章
 Engineer Signature

项目名称
 Project Name

澳大利亚-集装箱

题名
 Title

平面布置图

工程编号
 PT210615-6

专业
 JZ

比例
 1:100

图号
 J0-4

未盖技术出图章 本图纸无效
 This drawing is valid only after being stamped and

会	理	审	核
密	构	明	力
结	构	明	力
构	构	明	力

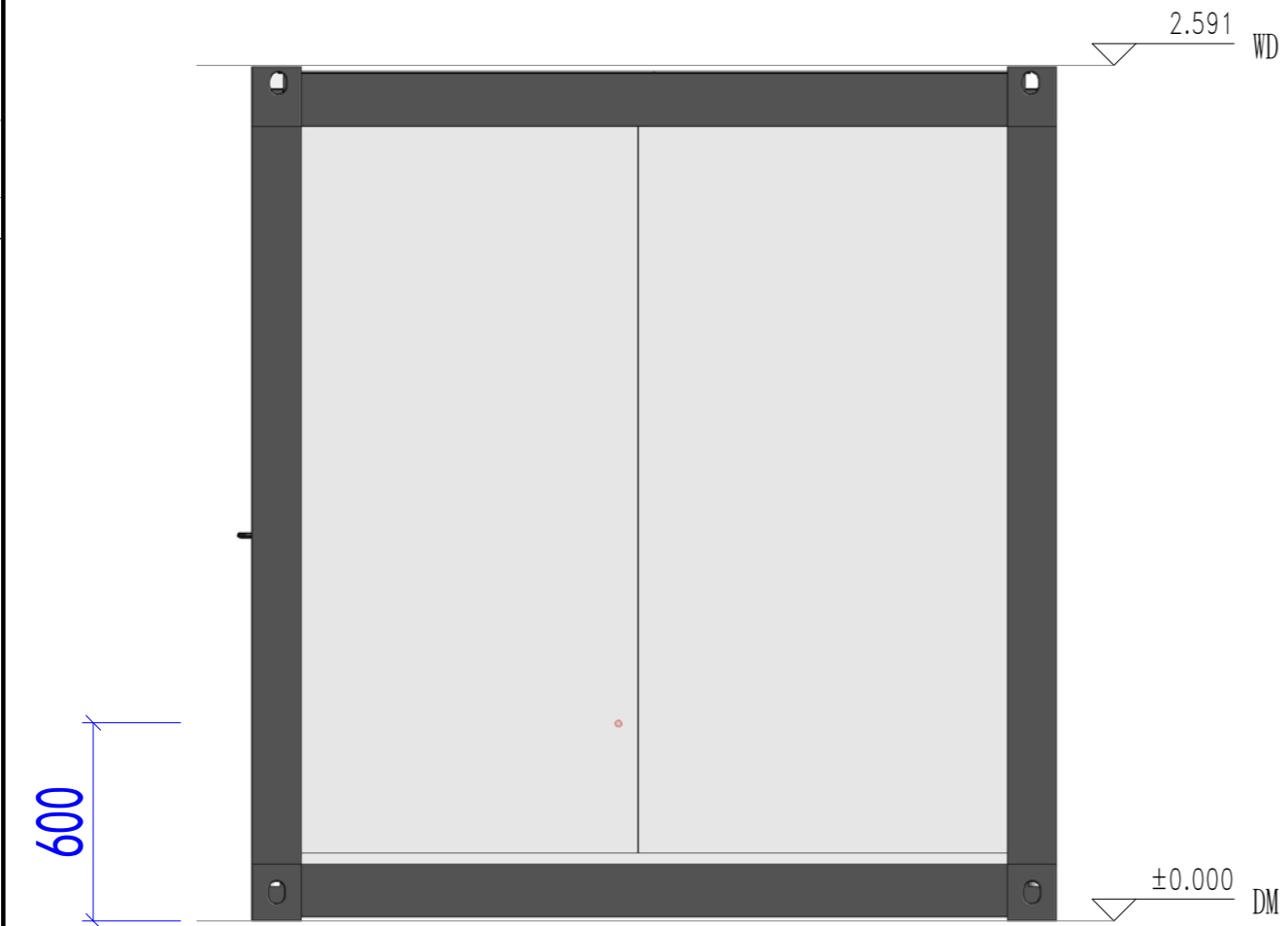

东立面



南立面

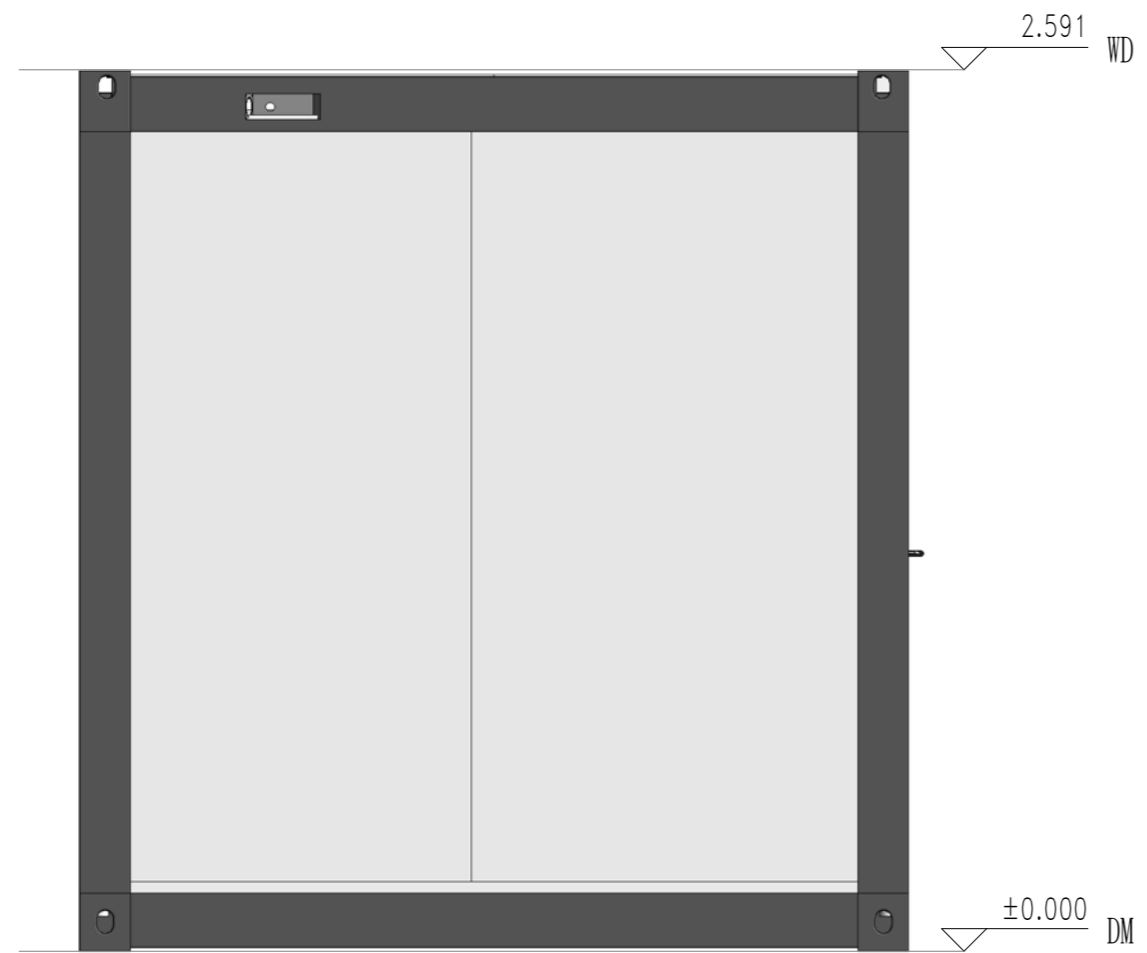

西立面

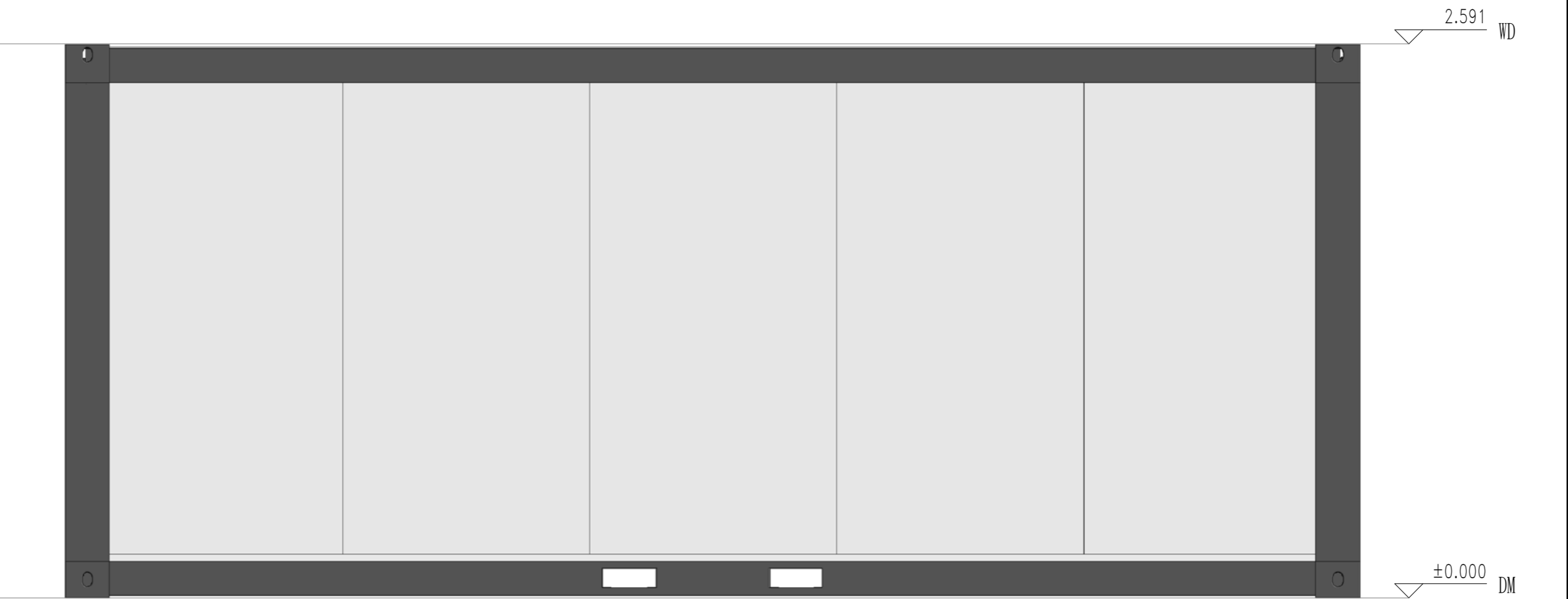

北立面

Copyright 2016.
 本图版权归浙江普天集成房屋有限公司所有，基本工图中本图的所有权均归浙江普天集成房屋有限公司所有。
 THE OWNERSHIP OF THE COPYRIGHT IN THIS DRAWING REMAINS BY ZHEJIANG PUTIAN INTEGRATED HOUSING CO., LTD. WRITTEN CONSENT MUST BE OBTAINED BEFORE ANY REPRODUCTION OF THE DRAWING.

版本	修改内容	日期	负责人
Rev.	Description	Date	who send

PTH
 Zhejiang Putian integrated housing Co., Ltd.
 Hangzhou Zhongou Architecture Design (Institute) Co., Ltd.

证书等级	
证书编号	

合作设计单位
 Cooperative Designer

工序	签名	日期
Process	Signature	Date
审定		
Authorized By		
审核		
Verified By		
项目负责人		
Process		
校对人		
Checked By		
设计		
Designed By		
制图		
Drawn By		

执业印章
 Engineer Signature

出图印章
 Engineer Signature

项目名称
 Project Name
澳大利亚-集装箱

题名
立面布置图

工程编号	PT210615-6	专业	JZ
图号		图名	J0-5

未盖技术出图章 本图纸无效
 This drawing is valid only after being stamped and signed.

电力	暖通	动力
结构	给排水	
会	密	

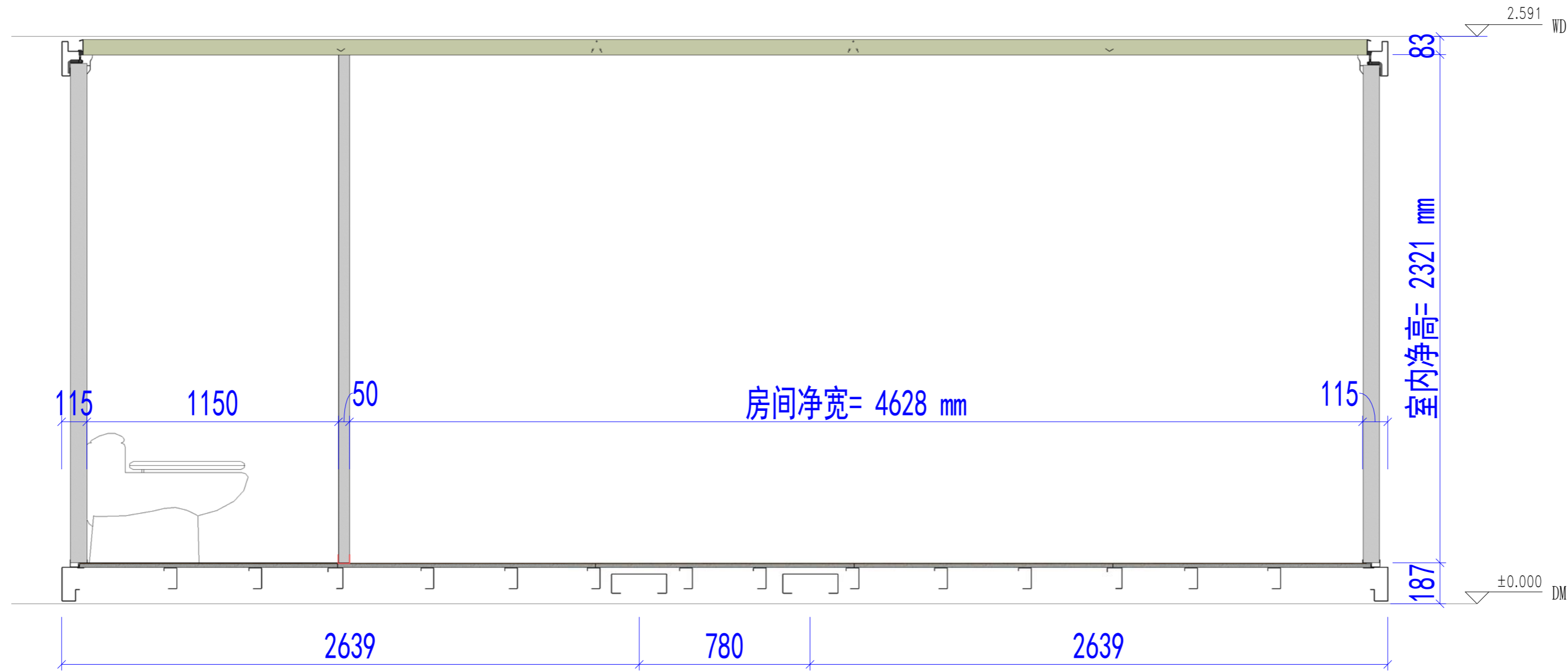

剖面布置图

Copyright 2016.
 本图版权归浙江普天集成房屋有限公司所有，基本工图版权归浙江普天集成房屋有限公司所有。
 THE OWNERSHIP OF THE COPYRIGHT IN THIS DRAWING REMAINS BY ZHEJIANG PUTIAN INTEGRATED HOUSING CO., LTD. WRITTEN CONSENT MUST BE OBTAINED BEFORE ANY REPRODUCTION OF THE DRAWING.

Rev.	Description	Date	Who send

PTH
 Zhejiang Putian integrated housing Co., Ltd.
 Hangzhou Zhonggu Architecture Design (Institute) Co., Ltd.

证书等级: _____
 证书编号: _____
 合作设计单位: _____

工序	签名	日期
审定		
审核		
项目负责人		
校对人		
设计		
制图		

执业印章: _____
 出图印章: _____

项目名称: 澳大利亚-集装箱
 图名: 剖面布置图

工程编号	PT210615-6	专业	JZ
比例		图号	J0-6

未盖技术出图章 本图纸无效
 This drawing is valid only after being stamped and signed.

电力	照明	动力
暖通	给排水	
结构		
其他		

Copyright 2016.
 本图版权归浙江普天集成房屋有限公司所有，基本工程内容版权归浙江普天集成房屋有限公司。
 THE OWNERSHIP OF THE COPYRIGHT IN THIS DRAWING REMAINS BY ZHEJIANG PUTIAN INTEGRATED HOUSING CO., LTD. WRITTEN CONSENT MUST BE OBTAINED BEFORE ANY USE OR REPRODUCTION OF THE DRAWING.

Rev.	Description	Date	Who send
------	-------------	------	----------



Zhejiang Putian integrated housing Co., Ltd.
 Hangzhou Zhongou Architecture Design (Institute) Co., Ltd.

证书等级
 证书编号

合作设计单位
 Cooperative Designer

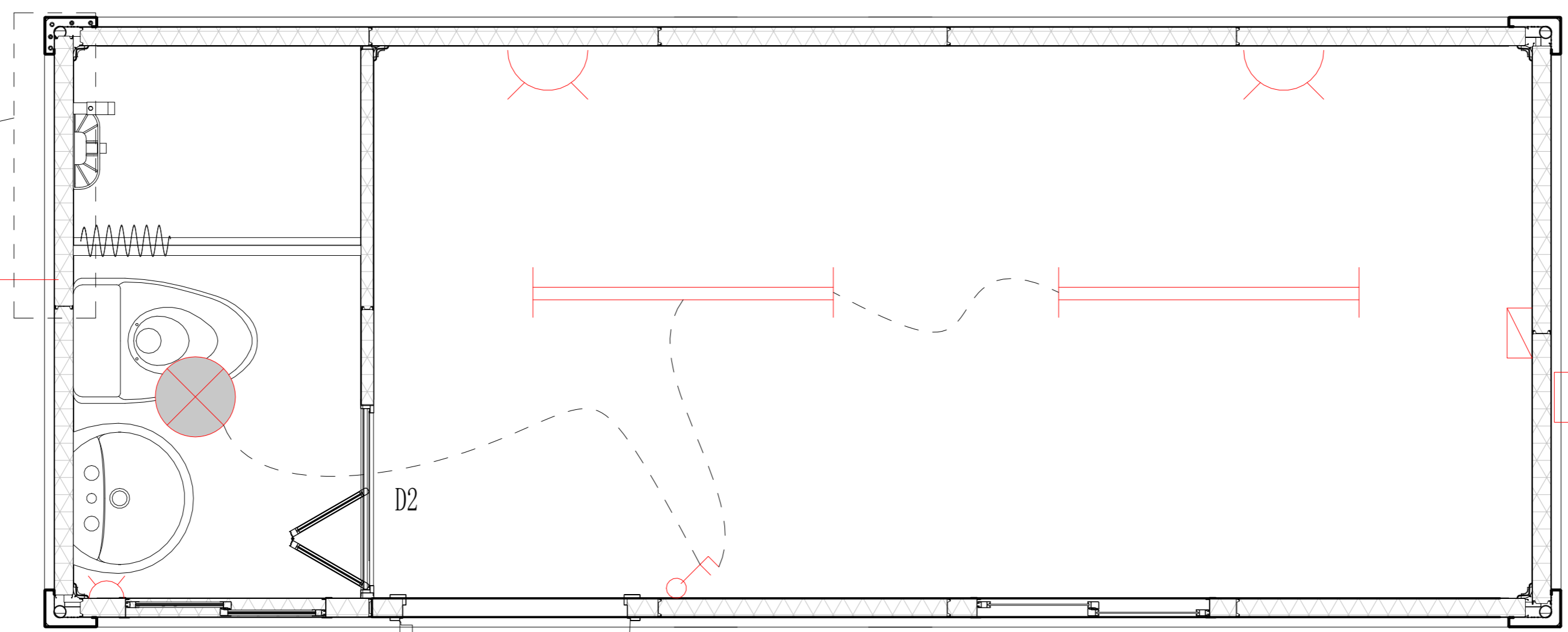

电力布置图

热水器
 客户自理

墙板详图

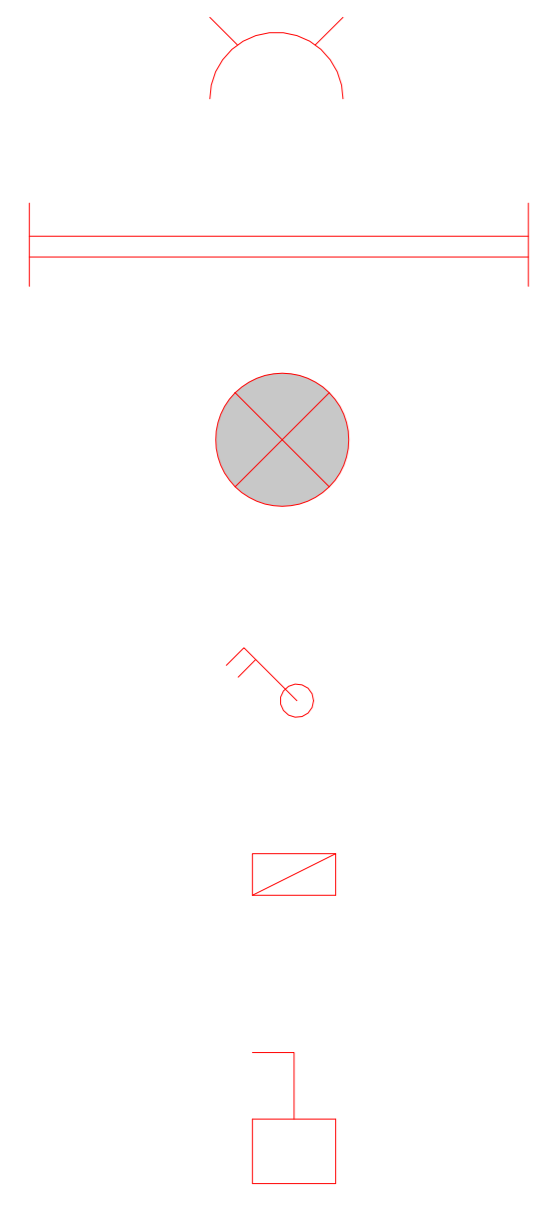

- 澳标插座，安装高度300mm（安装暗盒，带螺丝，面板客户自理）
 厕所插座暗盒高度1200mm，含防水盒
- 1200mmLED日光灯，带接地线
- 圆形吸顶灯，带接地线
- 双控开关，安装高度1200mm（安装暗盒，面板客户自理），竖装
- 配电箱，澳标，（客户自理）
- 户外插座（我方提供）图示仅标示户外插座方向

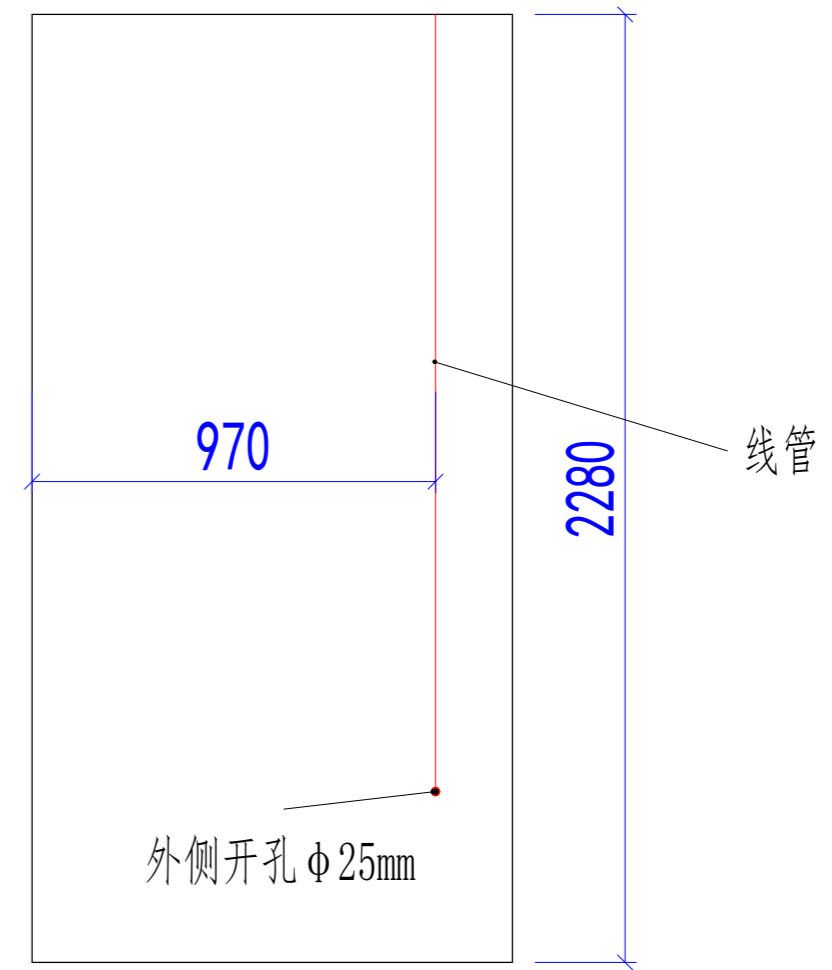

墙板详图

工序	签名	日期
Process	Signature	Date
审定		
Authorized By		
审核		
Verified By		
项目负责人		
Process		
校对人		
Checked By		
设计		
Designed By		
制图		
Drawn By		

执业签章
 Engineer Signature

出图签章
 Engineer Signature

项目名称
 Project Name
 澳大利亚-集装箱

题名
 Title
 电力布置图

工程编号
 PT210615-6
 专业
 JZ
 比例
 1:1
 图号
 J0-7
 未盖技术出图章 本图纸无效

PT210615-7设计说明

建筑概况:

此设计单使用新型焊接箱，尺寸为6058x2438mm，高度为2591mm，室内净高2320mm。共2套。使用75mmEPS夹芯板做外墙面维护，50mmEPS夹芯板做内墙面维护，70mmPU发泡箱顶维护，箱底铺设18mm水泥纤维板+PVC地板。

应用环境与荷载:

风荷载: 120km/h 雪荷载 1.00kN/m² 箱底活载 2.50kN/m²

材料参数:

- 箱体框架: 所有型材采用Q355低合金碳素结构钢，框架所有型材均采用热镀锌100g/m²，焊接完成后整体喷粉烤漆处理。颜色为灰色(RAL7021)。
- 箱顶板: 70mmPU发泡屋面，PU密度45kg/m³，彩钢板上面板厚度0.45mm，颜色白灰(RAL9003)，下面板厚度0.40mm，颜色乳白亚光(RAL9003)，彩钢板表面AZM100g/m²+PE烤漆20/5um。
- 外墙面板: 75mmEPS夹芯板外墙面，EPS密度12kg/m³，彩钢板面板厚度0.40mm，外面板为颜色白灰(RAL9003)带压筋，内面板为乳白亚光(RAL9003)，墙板双面覆膜，彩钢板表面AZM100g/m²+PE烤漆20/5um。
- 内墙面板: 50mmEPS夹芯板墙面，EPS密度12kg/m³，彩钢板面板厚度0.40mm，面板为乳白亚光(RAL9003)，墙板双面覆膜，彩钢板表面AZM100g/m²+PE烤漆20/5um。(注: 内墙面板双面不压筋)
- 地面参数: 1.8mmPVC地板+18mm水泥纤维板。PVC地板颜色为木纹。卫生间PVC地板更换为2.5mmPVC地板，颜色灰色圆点。
- 门: D1:1500x2100mm单层钢化玻璃移门, 黑色铝合金边框, 底部框架增加排水构造。 D2:800x2000mm 铝合金折叠门
- 窗: W1:980x1150mm铝合金单玻移窗(室内面装纱窗)(黑色铝合金边框)
W2: 850x600mm铝合金单玻移窗(玻璃带压花)(黑色铝合金边框) S1:5寸PVC换气扇
W3:2180*2250mm铝合金玻璃窗(均为固定窗)(黑色铝合金边框)
- 电力标准: 电力均为澳标。配2个30w LED吸顶灯(L=1200mm)(带接地线), 1个圆形LED卫生间吸顶灯(带接地线), 1个双控开关(客户自理), 2个10A插座(客户自理), 1个10A防水插座(客户自理), 配电箱(客户自理) 注: 开关插座, 安装暗盒及线管, 无需面板及电线。
- 卫浴标准: 1套标准淋浴龙头+浴帘+挡水, 1个立式洗手盆, 座便器(客户自理), 1套卫生间给排水, 1个卫生间插座防水盒



Copyright 2016. 本图版权归浙江普天集成房屋有限公司所有，基本工图版权归设计院所有。 THE OWNERSHIP OF THE COPYRIGHT IN THIS DRAWING REMAINS BY ZHEJIANG PUTIAN INTEGRATED HOUSING CO., LTD. WRITTEN CONSENT MUST BE OBTAINED BEFORE ANY USE OR REPRODUCTION OF THE DRAWING.			
Rev.	Description	Date	Who used
 Zhejiang Putian integrated housing Co., Ltd. Hangzhou Zhonggu Architecture Design (Institute) Co., Ltd.			
证书等级			
证书编号			
合作设计单位			
工序	签名	日期	
审定	Authorized By		
审核	Verified By		
项目负责人	Process		
校对人	Checked By		
设计	Designed By		
制图	Drawn By		
执业印章	Engineer Signature		
出图印章	Engineer Signature		
项目名称	澳大利亚-集装箱		
题名	设计说明		
工程编号	PT210615	专业	JZ
比例	1:1	图号	JZ-0
未盖技术出图章 本图无效			

	动力
	照明
	电力
	给排水
	暖通
	结构
	建筑
	密



Copyright 2016.
 本图档为浙江普天集成房屋有限公司所有，基本工权作本档的计算机生成和复制。
 THE OWNERSHIP OF THE COPYRIGHT IN THIS DRAWING IS RETAINED BY ZHEJIANG PUTIAN INTEGRATED HOUSING CO.,LTD. WRITTEN CONSENT MUST BE OBTAINED BEFORE ANY USE OR REPRODUCTION OF THE DRAWING.

版本	修改内容	日期	负责人
Rev.	Description	Date	who send

PTH

Zhejiang Putian integrated housing Co., Ltd.
 Hangzhou Zhongyu Architecture Design (Institute), Ltd.

证书等级	
证书编号	

合作设计单位
 Cooperative Designer

工序	签名	日期
Process	Signature	Date
审定		
Authorized By		
审核		
Verified By		
项目负责人		
Process		
校对人		
Checked By		
设计		
Designed By		
制图		
Drawn By		

执业印章
 Engineer Signature

出图印章
 Engineer Signature

项目名称
 Project Name
澳大利亚-集装箱

题名
3D

工程编号	PT210615	专业	JZ
比例		图号	J0-1

未盖技术出图章 本图纸无效
 This drawing is valid only after being stamped and sealed.

电	力
暖	通
水	电
结	构
密	封
会	审



Copyright 2016.
 本图版权归浙江普天集成房屋有限公司所有，基本工图中本图的所有权均归该公司所有。
 THE OWNERSHIP OF THE COPYRIGHT IN THIS DRAWING REMAINS BY ZHEJIANG PUTIAN INTEGRATED HOUSING CO., LTD. WRITTEN CONSENT MUST BE OBTAINED BEFORE ANY REPRODUCTION OF THE DRAWING.

版本	修改内容	日期	负责人
Rev.	Description	Date	who send

PTH

Zhejiang Putian integrated housing Co., Ltd.
 Hangzhou Zhongou Architecture Design (Institute) Co., Ltd.

证书等级
 证书编号

合作设计单位
 Cooperative Designer

工序	签名	日期
Process	Signature	Date
审定		
Authorized By		
审核		
Verified By		
项目负责人		
Process		
校对人		
Checked By		
设计		
Designed By		
制图		
Drawn By		

执业签章
 Engineer Signature

出图签章
 Engineer Signature

项目名称
 Project Name
澳大利亚-集装箱

题名
3D

工程编号	PT210615	专业	JZ
比例		图号	J0-2

未盖技术出图章 本图纸无效
 This drawing is valid only after being stamped and

电力	暖通	动力
结构	给排水	
会	密	

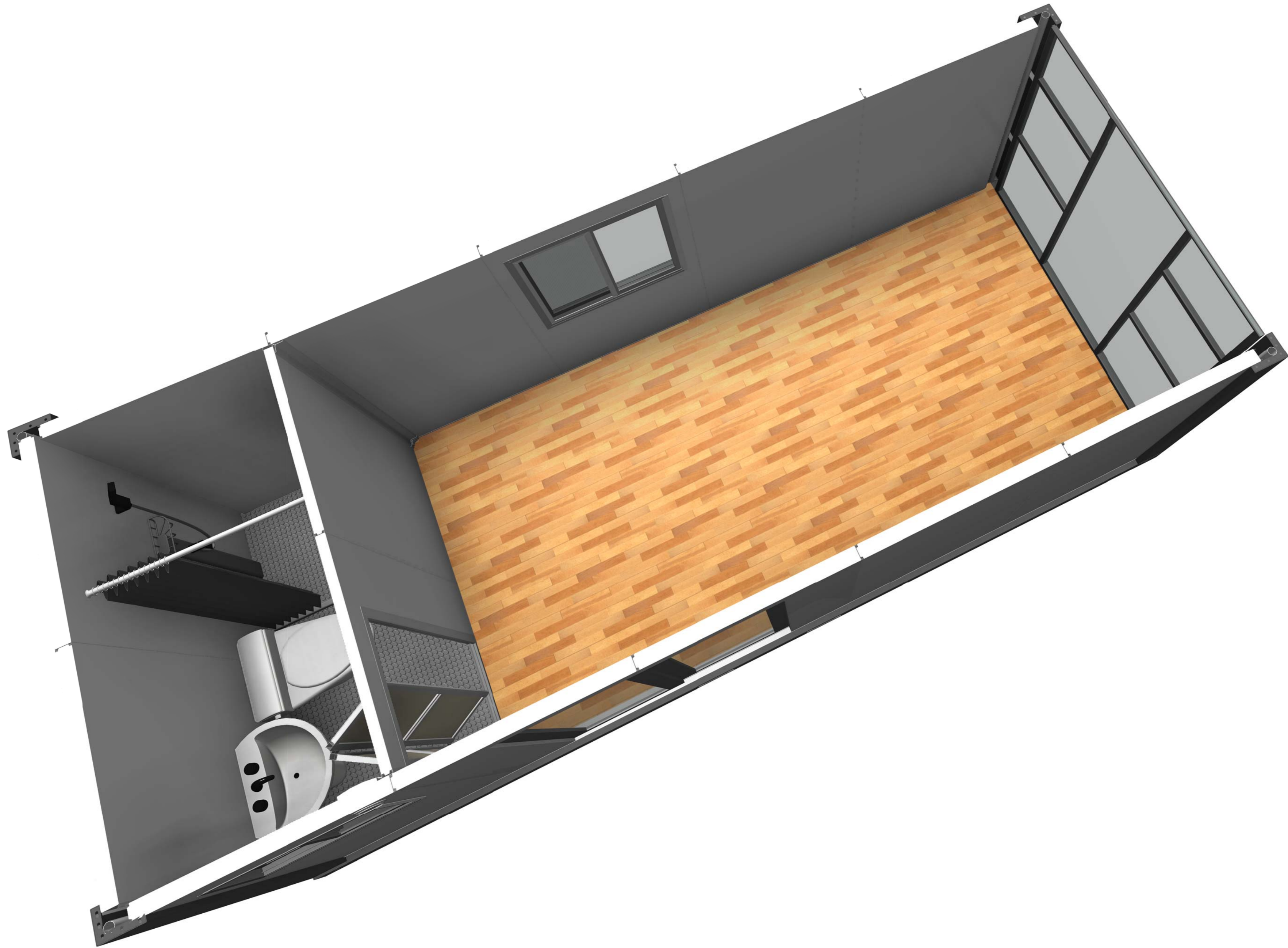

Copyright 2016.

本图版权归浙江普天集成房屋有限公司所有，基本权利归本公司的设计和技术团队所有。
 THE OWNERSHIP OF THE COPYRIGHT IN THIS DRAWING REMAINS BY ZHEJIANG PUTIAN INTEGRATED HOUSING CO., LTD. WRITTEN CONSENT MUST BE OBTAINED BEFORE ANY USE OR REPRODUCTION OF THE DRAWING.

版本	修改内容	日期	负责人
Rev.	Description	Date	who send

PTH

Zhejiang Putian integrated housing Co., Ltd.
 Hangzhou Zhongyu Architecture Design (Institute) Co., Ltd.

证书等级

证书编号

合作设计单位

合作设计单位

工序	签名	日期
Proces	Signature	Date
审定		
Authorized By		
审核		
Verified By		
项目负责人		
Proces		
校对人		
Checked By		
设计		
Designed By		
制图		
Drawn By		

执业签章
 Engineer Signature

出图签章
 Engineer Signature

项目名称
 Project Name

澳大利亚-集装箱

题名
 3D

工程编号	PT210615	专业	JZ
比例		图号	J0-3

未盖技术出图章 本图纸无效
 This drawing is valid only after being stamped and
 This drawing is invalid after being stamped and

电力	暖通	动力
结构	给排水	
暖通		
给排水		
动力		

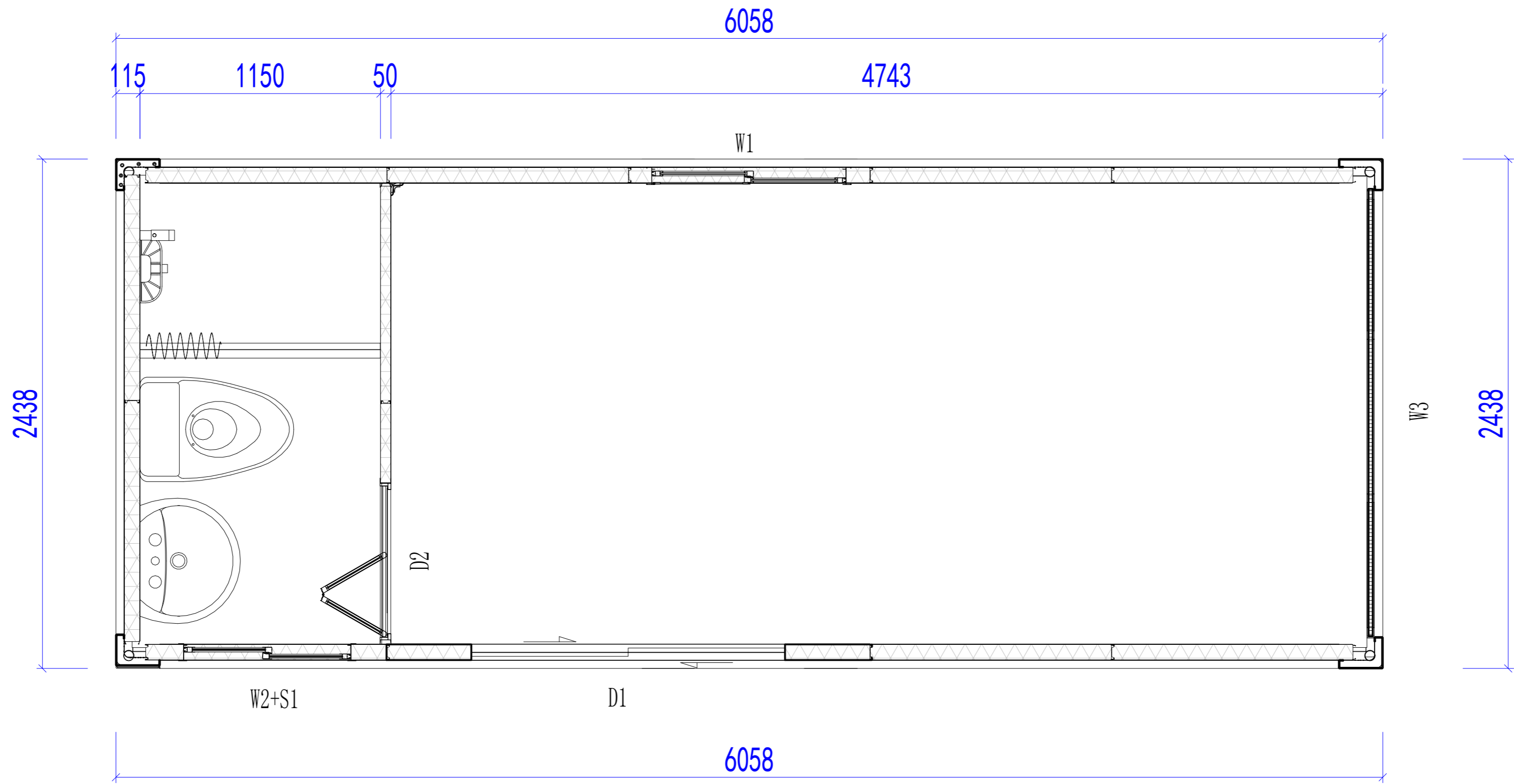

平面布置图

Copyright 2016.
 本图版权归浙江普天集成房屋有限公司所有，未经许可不得复制或传播。
 THE OWNERSHIP OF THE COPYRIGHT IN THIS DRAWING IS RETAINED BY
 ZHEJIANG PUTIAN INTEGRATED HOUSING CO., LTD. WRITTEN CONSENT MUST BE
 OBTAINED BEFORE ANY USE OR REPRODUCTION OF THE DRAWING.

Rev.	Description	Date	Who send
------	-------------	------	----------

PTH

Zhejiang Putian integrated housing Co., Ltd.
 Hangzhou Zhonggu Architecture Design Institute Co., Ltd.

证书等级	
证书编号	

合作设计单位
 Collaborative Designer

工序	签名	日期
Proces	Signature	Date
审定		
Authorized By		
审核		
Verified By		
项目负责人		
Proces		
校对		
Checked By		
设计		
Designed By		
制图		
Drawn By		

执业印章
 Engineer Signature

出图印章
 Engineer Signature

项目名称
 Project Name
 澳大利亚-集装箱

题名
 Title
 平面布置图

工程编号	PT210615	专业	JZ
比例		图号	J0-4

未盖技术出图章 本图纸无效
 This drawing is valid only after being stamped and
 this drawing is void after being stamped and

甲	力	明	动
理	结	绘	水
会	密		

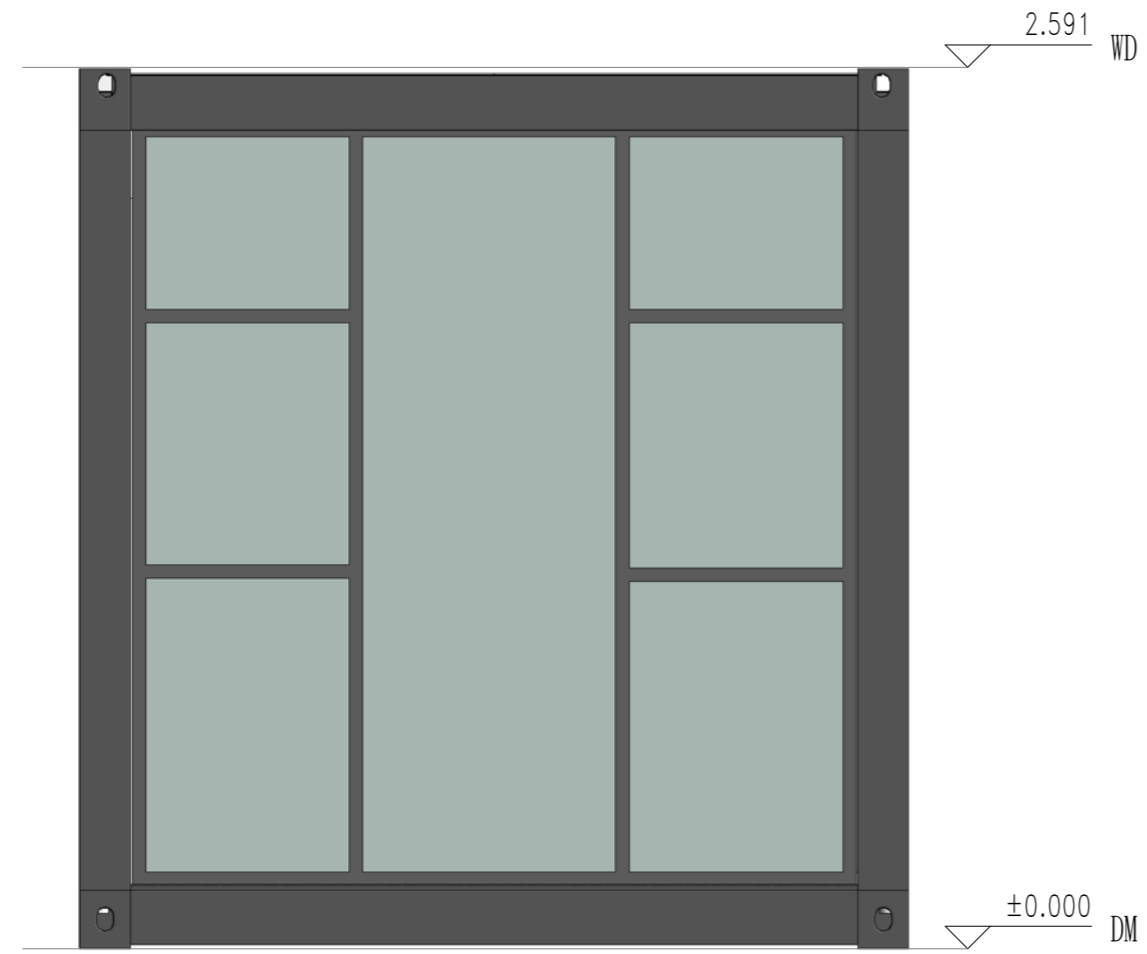

东立面

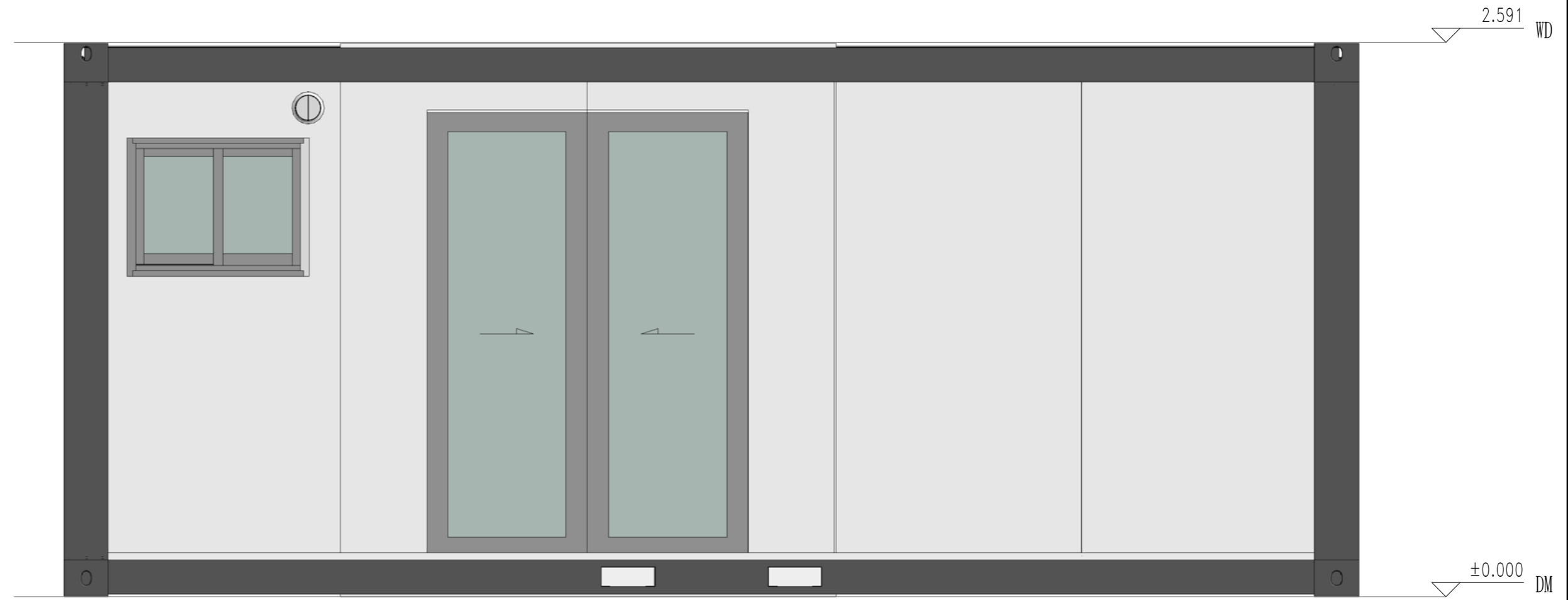

南立面

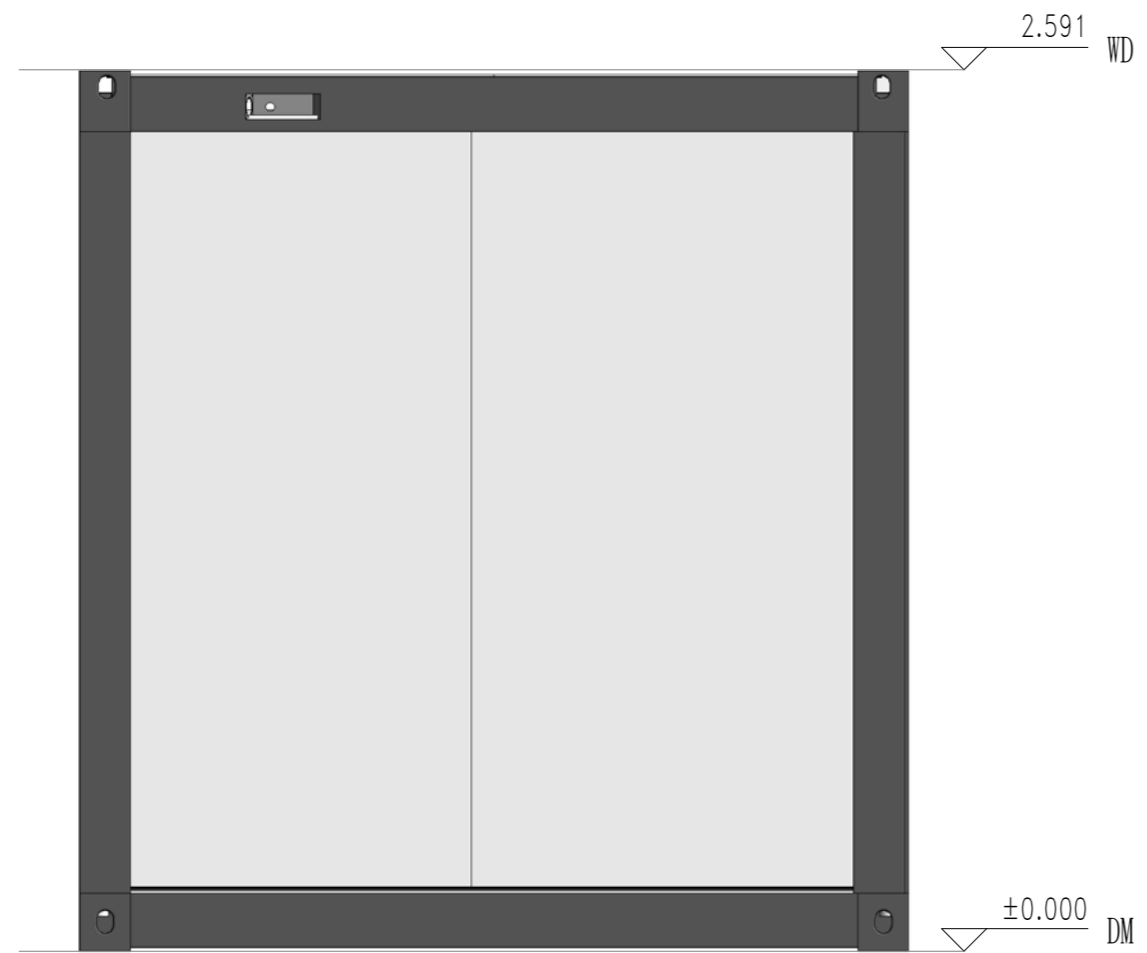

西立面

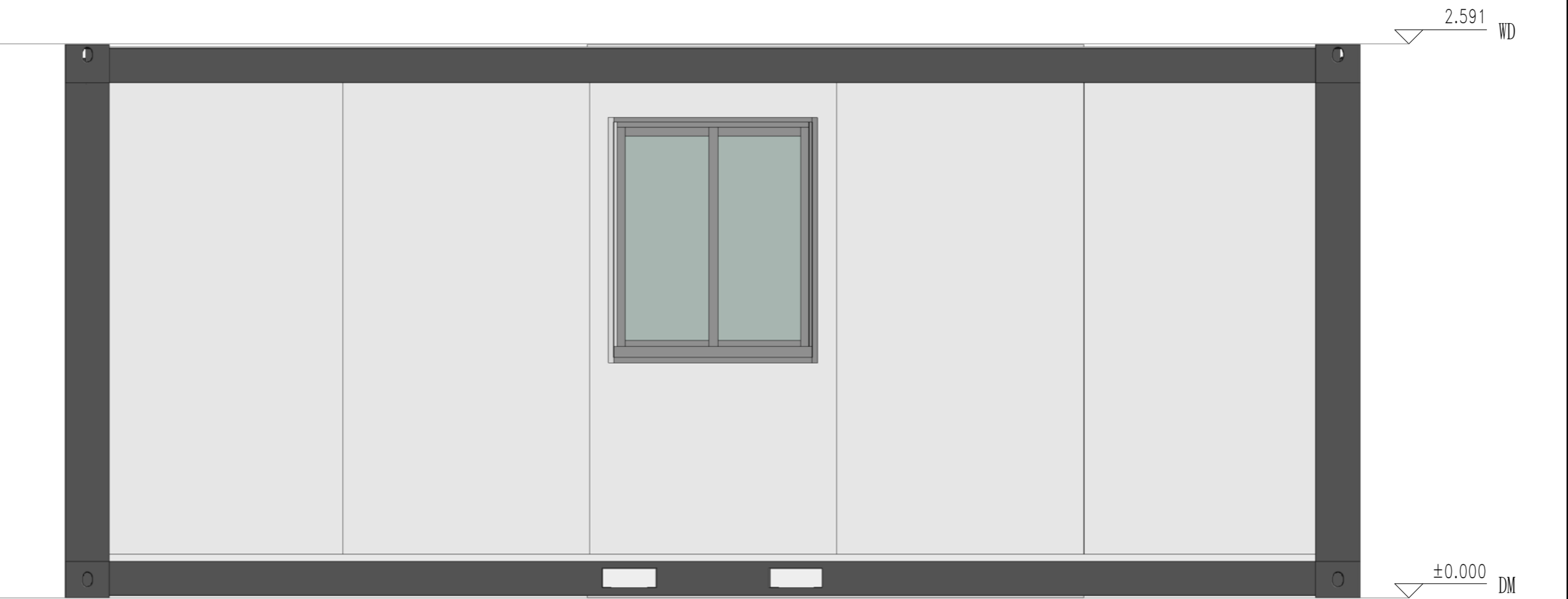

北立面

Copyright 2016.
 本图版权归浙江普天集成房屋有限公司所有，基本权利保留。未经许可，不得复制或传播。
 THE OWNERSHIP OF THE COPYRIGHT IN THIS DRAWING REMAINS WITH ZHEJIANG PUTIAN INTEGRATED HOUSING CO., LTD. WRITTEN CONSENT MUST BE OBTAINED BEFORE ANY REPRODUCTION OF THE DRAWING.

Rev.	Description	Date	Who

PTH
 Zhejiang Putian integrated housing Co., Ltd.
 Hangzhou Zhonggu Architecture Design (Institute) Co., Ltd.

证书等级: _____
 证书编号: _____
 合作设计单位: _____

工序	签名	日期
Process	Signature	Date
审定		
审核		
项目负责人		
校对		
设计		
制图		

执业印章: _____
 出图印章: _____

项目名称: 澳大利亚-集装箱
 图名: 立面布置图

工程编号	PT210615	专业	JZ
比例	1:50	图号	J0-5

未盖技术出图章 本图纸无效
 This drawing is valid only after being stamped and signed.

电力	暖通	动力
结构	给排水	
会	密	

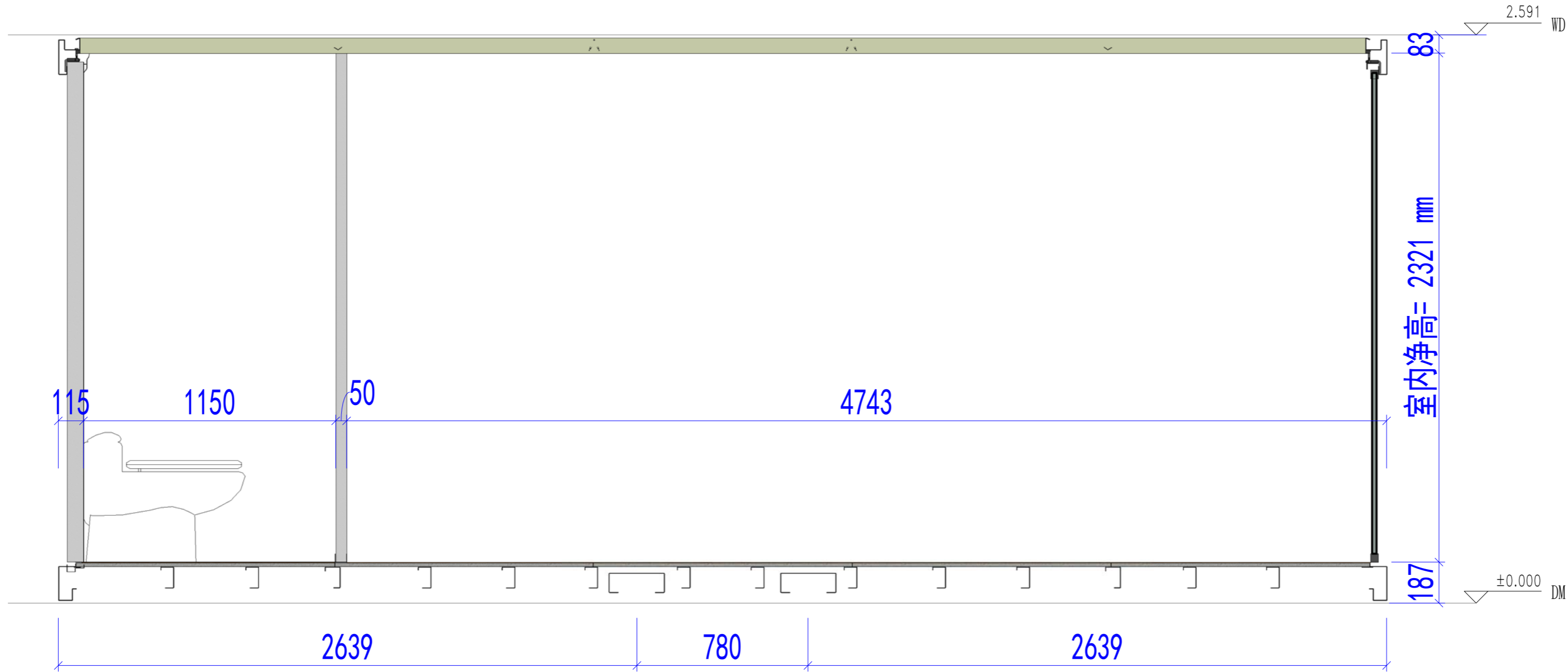

剖面布置图

Copyright 2016.
 本图版权归浙江普天集成房屋有限公司所有，基本工图版权归浙江普天集成房屋有限公司所有。
 THE OWNERSHIP OF THE COPYRIGHT IN THIS DRAWING REMAINS BY ZHEJIANG PUTIAN INTEGRATED HOUSING CO., LTD. WRITTEN CONSENT MUST BE OBTAINED BEFORE ANY USE OR REPRODUCTION OF THE DRAWING.

Rev.	Description	Date	Who send
------	-------------	------	----------

PTH

Zhejiang Putian integrated housing Co., Ltd.
 Hangzhou Zhonggu Architecture Design (Institute) Co., Ltd.

证书等级	
证书编号	

合作设计单位
 Cooperative Designer

工序 Process	签名 Signature	日期 Date
审定 Authorized By		
审核 Verified By		
项目负责人 Process		
校对 Checked By		
设计 Designed By		
制图 Drawn By		

执业印章
 Engineer Signature

出图印章
 Engineer Signature

项目名称
 Project Name
澳大利亚-集装箱

题名
剖面布置图

工程编号 PT210615	专业 JZ
比例	图号 J0-6

未盖技术出图章 本图纸无效
 This drawing is valid only after being stamped and

电力	照明	动力
暖通	给排水	
结构		
密封		

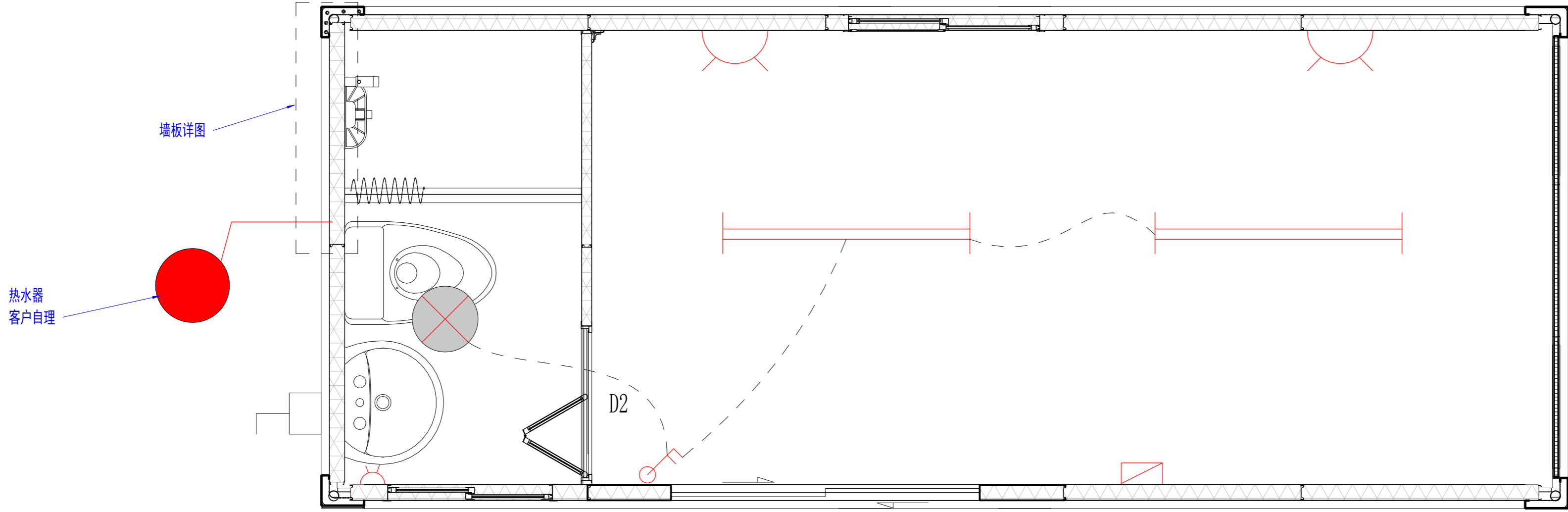

电力布置图

-  澳标插座，安装高度300mm（安装暗盒，带螺丝，面板客户自理）
厕所插座暗盒高度1200mm，含防水盒
-  1200mm LED日光灯，带接地线
-  圆形吸顶灯，带接地线
-  双控开关，安装高度1200mm（安装暗盒，面板客户自理）
-  配电箱，澳标，（客户自理）
-  户外插座（我方提供）图示仅标示户外插座方向

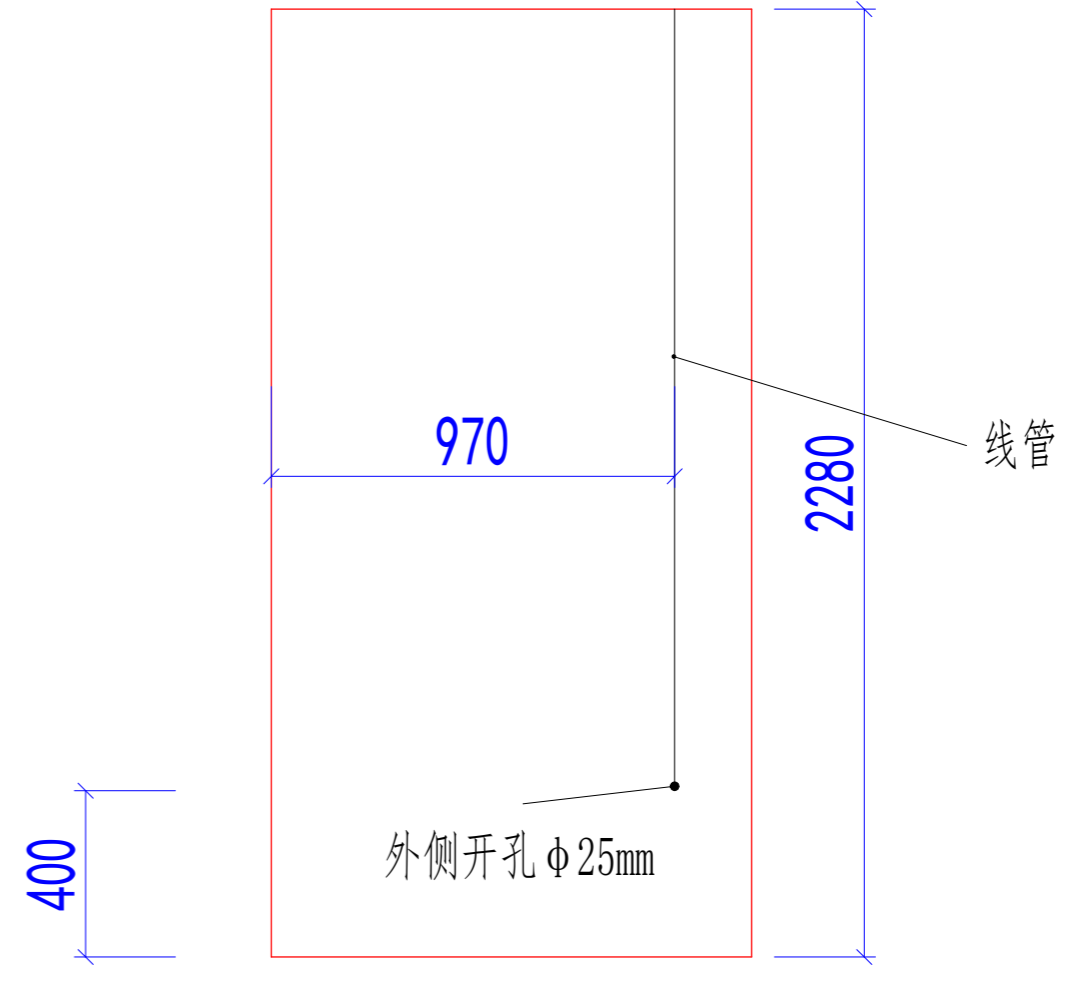

墙板详图

Copyright 2016.
 本图版权归浙江普天集成房屋有限公司所有，基本工除外部的任何其它机构和人员。
 THE OWNERSHIP OF THE COPYRIGHT IN THIS DRAWING REMAINS BY ZHEJIANG PUTIAN INTEGRATED HOUSING CO., LTD. WRITTEN CONSENT MUST BE OBTAINED BEFORE ANY REPRODUCTION OF THE DRAWING.

Rev.	Description	Date	Who send

PTH
 Zhejiang Putian integrated housing Co., Ltd.
 Hangzhou Zhonggu Architecture Design (Institute) Co., Ltd.

证书等级: _____
 证书编号: _____
 合作设计单位: _____

工序	签名	日期
Process	Signature	Date
审定		
Authorized By		
审核		
Verified By		
项目负责人		
Process		
校对人		
Checked By		
设计		
Designed By		
制图		
Drawn By		
执业签章		
Engineer Signature		
出图签章		
Engineer Signature		

项目名称: 澳大利亚-集装箱
 图名: 电力布置图

工程编号	PT210615	专业	JZ
比例	1:1	图号	J0-7

未盖技术出图章 本图纸无效
 This drawing is valid only after being stamped and signed.

电力	暖通	动力
结构	给排水	
暖通		
给排水		
结构		
电力		

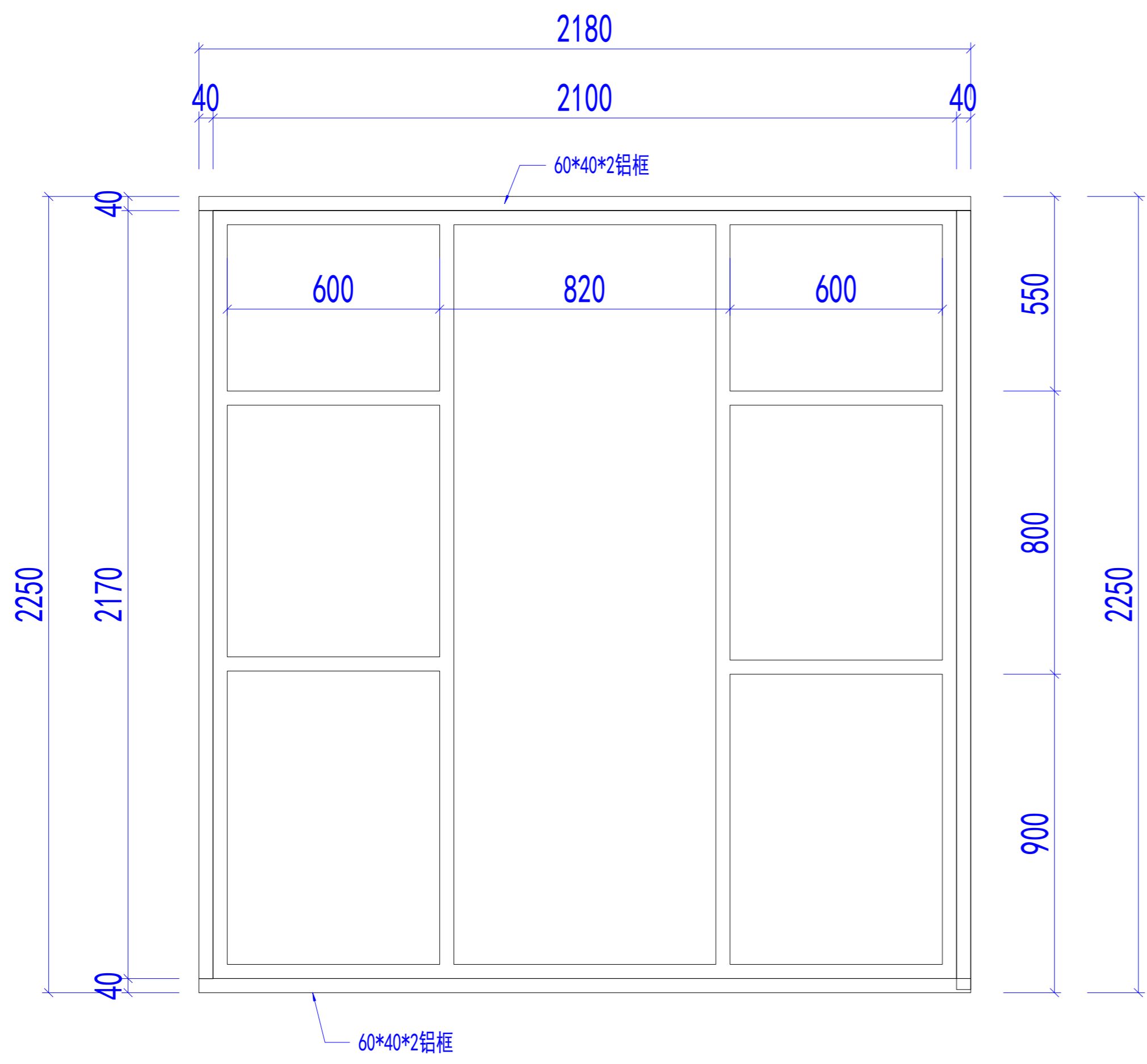

W2大样

备注：铝框颜色为黑色

玻璃为单层钢化玻璃，与PT200293项目同规格，同颜色

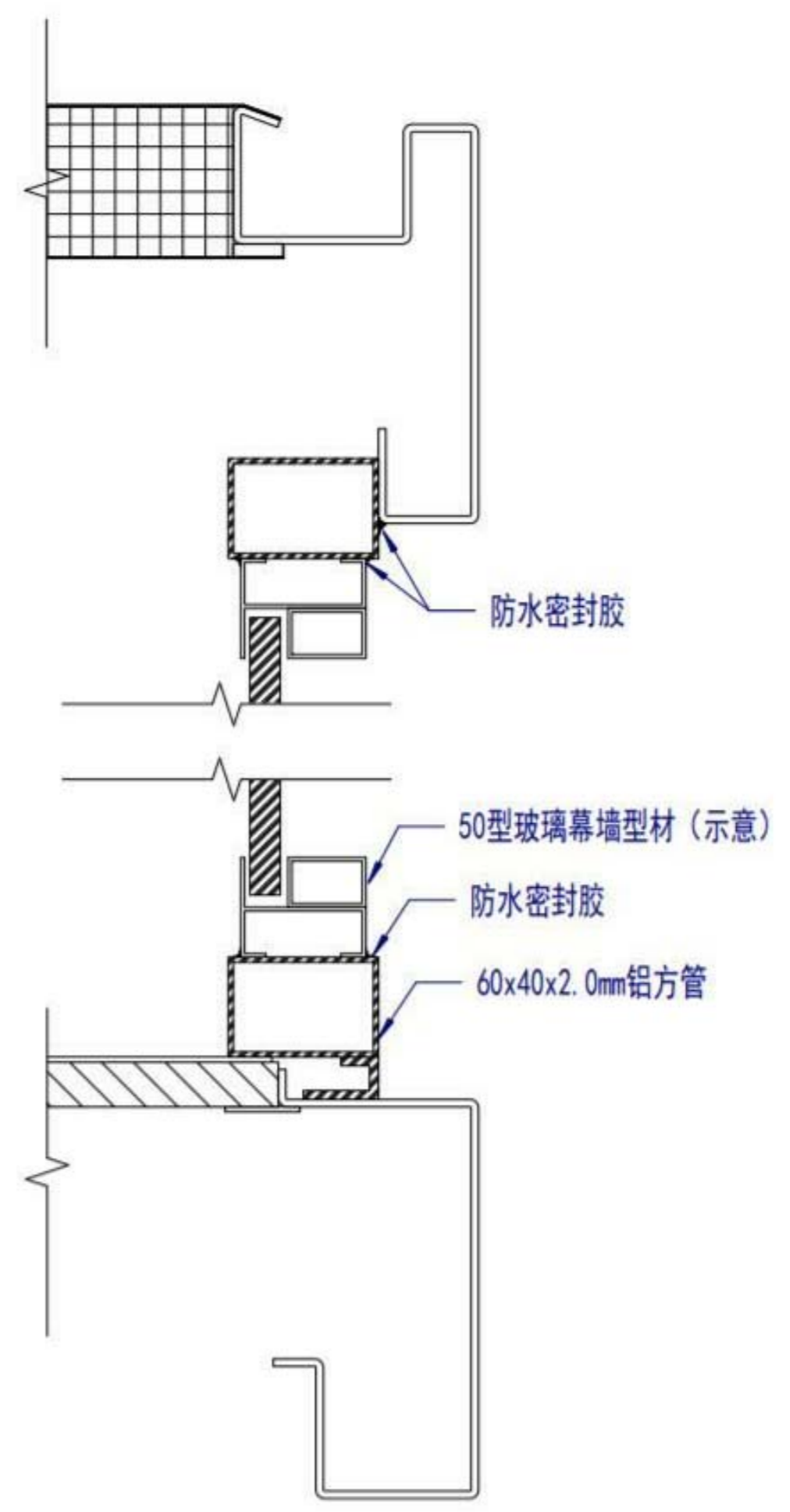

窗框安装大样

Copyright 2016.
 本图版权归浙江普天集成房屋有限公司所有，基本工除外部的材料规格和限制。
 THE OWNERSHIP OF THE COPYRIGHT IN THIS DRAWING REMAINS BY ZHEJIANG PUTIAN INTEGRATED HOUSING CO., LTD. WRITTEN CONSENT MUST BE OBTAINED BEFORE ANY USE OR REPRODUCTION OF THE DRAWING.

证书等级	Rev.	修改内容	日期	负责人
		Description	Date	who send

PTH
 Zhejiang Putian integrated housing Co., Ltd.
 Hangzhou Zhonggu Architecture Design (Institute) Co., Ltd.

证书编号
 合作设计单位

工序	签名	日期
Process	Signature	Date
审定		
Authorized By		
审核		
Verified By		
项目负责人		
Process		
校对		
Checked By		
设计		
Designed By		
制图		
Drawn By		

执业签章
 Engineer Signature

项目名称
 Project Name
澳大利亚-集装箱

题名
 Title
幕墙节点

工程编号	PT210615	专业	JZ
比例		图号	J0-8

未盖技术出图章 本图纸无效
 This drawing is valid only when being stamped and
 This drawing is invalid when being stamped and

会	理	电
密	质	力
控	构	源
制	造	动
水		

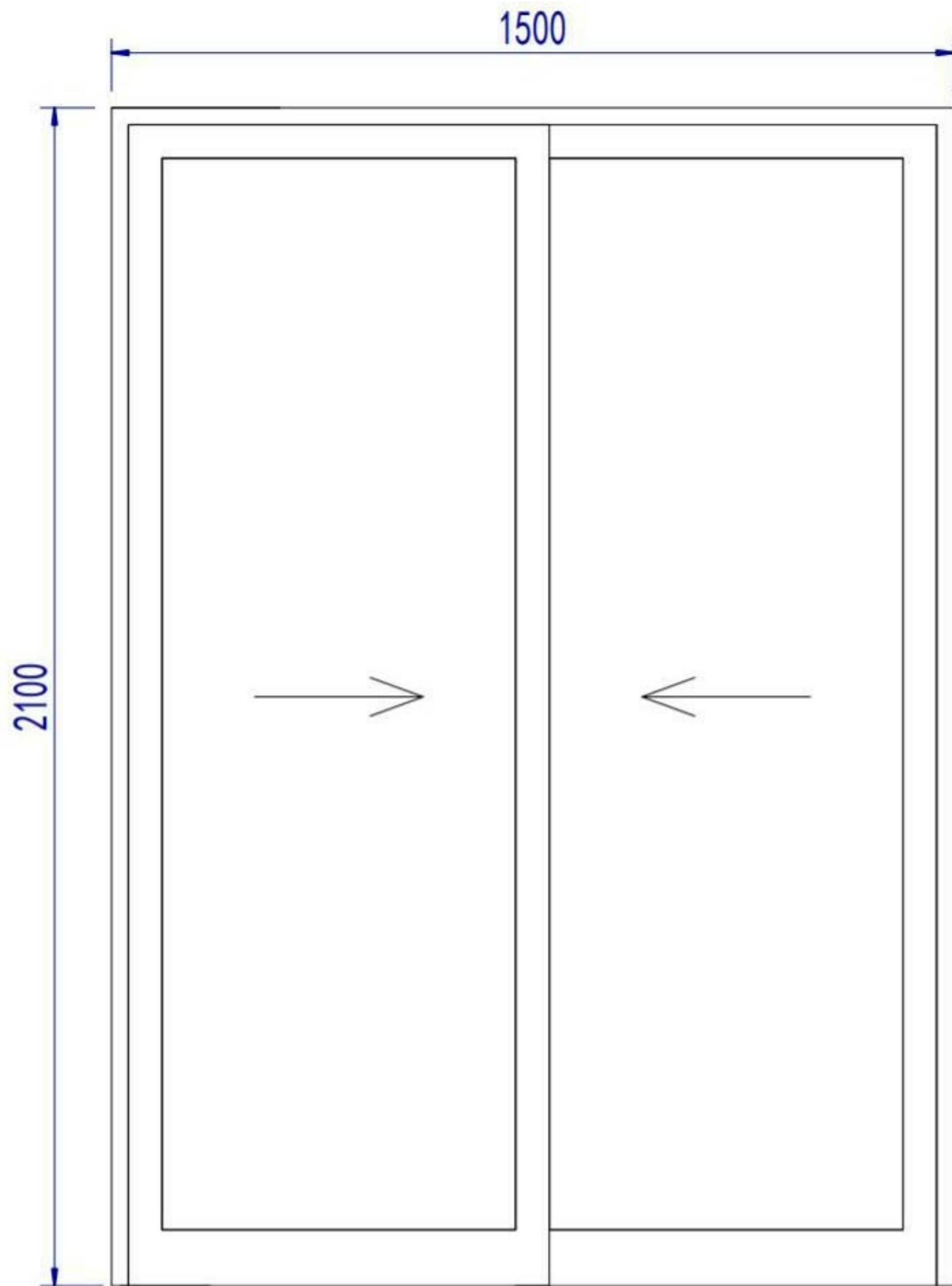

1500x2100mm铝合金单玻移门

注：黑色铝合金边框，底部增加排水构造

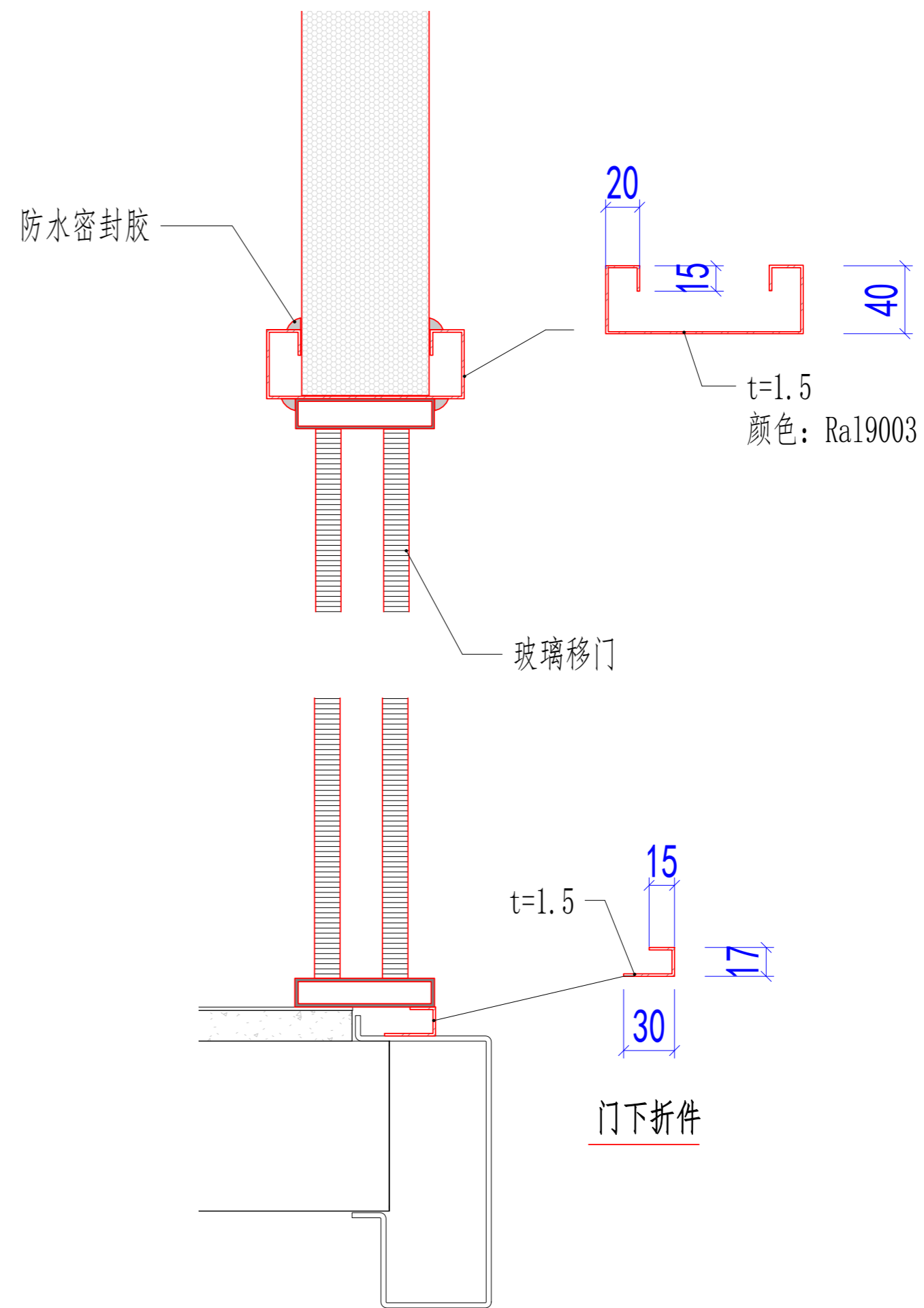

Copyright 2016.
 本图版权归浙江普天集成房屋有限公司所有，基本工图中本图的所有权均归本公司所有。
 THE OWNERSHIP OF THE COPYRIGHT IN THIS DRAWING REMAINS BY ZHEJIANG PUTIAN INTEGRATED HOUSING CO., LTD. WRITTEN CONSENT MUST BE OBTAINED BEFORE ANY REPRODUCTION OF THE DRAWING.

Rev.	Description	Date	Who send
------	-------------	------	----------

PTH

Zhejiang Putian integrated housing Co., Ltd.
 Hangzhou Zhonggu Architecture Design (Institute) Co., Ltd.

证书等级	
证书编号	

合作设计单位
 Cooperative Designer

工序 Process	签名 Signature	日期 Date
审定 Authorized By		
审核 Verified By		
项目负责人 Process		
校对 Checked By		
设计 Designed By	设计者	11/13/20
制图 Drawn By	作者	11/13/20

执业签章
 Engineer Signature

出图签章
 Engineer Signature

项目名称
 Project Name
 澳大利亚-集装箱

题名
 Title
 移门大样

工程编号 Project No.	PT210615	专业 Specialty	JZ
---------------------	----------	-----------------	----

比例 Scale	1:1	图号 Drawing No.	J0-6
-------------	-----	-------------------	------

未盖技术出图章 本图纸无效
 This drawing is valid only after being stamped and
 This drawing is invalid without the technical drawing stamp.

PT210615-8设计说明

建筑概况:

此设计单使用新型焊接箱，尺寸为6058x2438mm，高度为2591mm，室内净高2320mm。共1套。使用75mmEPS夹芯板做外墙面维护，50mmEPS夹芯板做内墙面维护，70mmPU发泡箱顶维护，箱底铺设18mm水泥纤维板+PVC地板。

应用环境与荷载:

风荷载: 120km/h 雪荷载 1.00kN/m² 箱底活载 2.50kN/m²

材料参数:

- 箱体框架: 所有型材采用Q355低合金碳素结构钢，框架所有型材均采用热镀锌100g/m²，焊接完成后整体喷粉烤漆处理。颜色为灰色 (RAL7021)。
- 箱顶板: 70mmPU发泡屋面，PU密度45kg/m³，彩钢板上面板厚度0.45mm，颜色白灰 (RAL9003)，下面板厚度0.40mm，颜色乳白亚光 (RAL9003)，彩钢板表面AZM100g/m²+PE烤漆20/5um。
- 外墙面板: 75mmEPS夹芯板外墙面，EPS密度12kg/m³，彩钢板面板厚度0.40mm，外面板为颜色白灰 (RAL9003)带压筋，内面板为乳白亚光 (RAL9003)，墙板双面覆膜，彩钢板表面AZM100g/m²+PE烤漆20/5um。
- 内墙面板: 50mmEPS夹芯板墙面，EPS密度12kg/m³，彩钢板面板厚度0.40mm，面板为乳白亚光 (RAL9003)，墙板双面覆膜，彩钢板表面AZM100g/m²+PE烤漆20/5um。(注: 内墙面板双面不压筋)
- 地面参数: 1.8mmPVC地板+18mm水泥纤维板。PVC地板颜色为木纹。卫生间PVC地板更换为2.5mmPVC地板，颜色灰色圆点。
- 门: D1:1500x2100mm单层钢化玻璃移门, 黑色铝合金边框, 底部框架增加排水构造。 D2:800x2000mm 铝合金折叠门
- 窗: W1:980x1150mm铝合金单玻移窗 (室内面装纱窗) (黑色铝合金边框)
 W2: 850x600mm铝合金单玻移窗 (玻璃带压花) (黑色铝合金边框) S1:5寸PVC换气扇
 W3:2180*2250mm铝合金玻璃窗 (均为固定窗) (黑色铝合金边框)
- 电力标准: 电力均为澳标。配2个30w LED吸顶灯 (L=1200mm) (带接地线), 1个圆形LED卫生间吸顶灯 (带接地线), 2个单控开关 (客户自理), 2个10A插座 (客户自理), 1个10A防水插座 (客户自理), 配电箱 (客户自理) 注: 开关插座, 安装暗盒及线管, 无需面板及电线。
- 卫浴标准: 1套标准淋浴龙头+浴帘+挡水, 1个立式洗手盆, 座便器 (客户自理), 1套卫生间给排水, 1个卫生间插座防水盒



Copyright 2016. <small>本图版权归浙江普天集成房屋有限公司所有，除本图外本图的所有权均归本公司所有。 THE OWNERSHIP OF THE COPYRIGHT IN THIS DRAWING REMAINS BY ZHEJIANG PUTIAN INTEGRATED HOUSING CO., LTD. WRITTEN CONSENT MUST BE OBTAINED BEFORE ANY USE OR REPRODUCTION OF THE DRAWING.</small>			
Rev.	Description	Date	Who used
 Zhejiang Putian integrated housing Co., Ltd. Hangzhou Zhonggu Architecture Design (Institute) Co., Ltd.			
证书等级			
证书编号			
合作设计单位			
工序	签名	日期	
审定	Authorized By		
审核	Verified By		
项目负责人	Process		
校对人	Checked By		
设计	Designed By		
制图	Drawn By		
执业印章	Engineer Signature		
出图印章	Engineer Signature		
项目名称	澳大利亚-集装箱		
题名	设计说明		
工程编号	PT210615	专业	JZ
比例	1:1	图号	JZ-0
未盖技术出图章 本图无效			

电力	给排水	暖通	结构	建筑
动力	动力	动力	动力	动力
动力	动力	动力	动力	动力
动力	动力	动力	动力	动力
动力	动力	动力	动力	动力



Copyright 2016.
 本图版权归浙江普天集成房屋有限公司所有，基本工图中本图的所有权均归浙江普天集成房屋有限公司所有。
 THE OWNERSHIP OF THE COPYRIGHT IN THIS DRAWING REMAINS BY ZHEJIANG PUTIAN INTEGRATED HOUSING CO., LTD. WRITTEN CONSENT MUST BE OBTAINED BEFORE ANY USE OR REPRODUCTION OF THE DRAWING.

证书等级	证书编号



Zhejiang Putian integrated housing Co., Ltd.
 Hangzhou Zhongou Architecture Design (Institute) Co., Ltd.

证书等级	证书编号

合作设计单位
 Collaborative Designer

工序	签名	日期
Process	Signature	Date
审定		
Authorized By		
审核		
Verified By		
项目负责人		
Process		
校对人		
Checked By		
设计		
Designed By		
制图		
Drawn By		

执业印章
 Engineer Signature

出图印章
 Engineer Signature

项目名称
 Project Name
 澳大利亚-集装箱

题名
 Title
 3D

工程编号	PT210615	专业	JZ
比例		图号	J0-2

未盖技术出图章 本图纸无效
 This drawing is valid only after being stamped and
 This drawing is invalid without technical drawing stamp.

会	理	电
密	质	力
密	构	源
	水	动

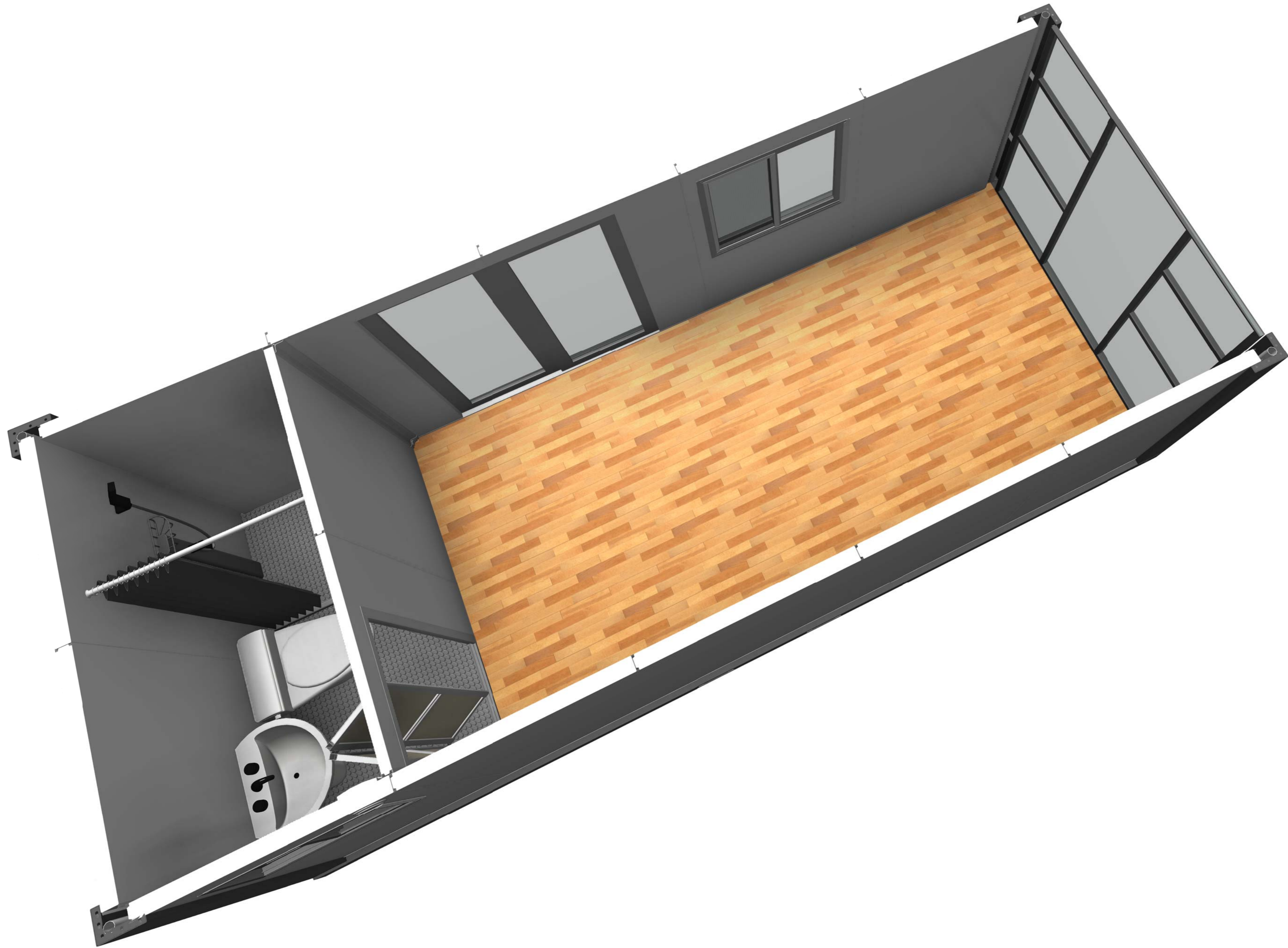

Copyright 2016.
 本图版权归浙江普天集成房屋有限公司所有，基本工图中本图的所有权均归本公司所有。
 THE OWNERSHIP OF THE COPYRIGHT IN THIS DRAWING REMAINS BY ZHEJIANG PUTIAN INTEGRATED HOUSING CO., LTD. WRITTEN CONSENT MUST BE OBTAINED BEFORE ANY REPRODUCTION OF THE DRAWING.

版本 Rev.	修改内容 Description	日期 Date	负责人 Who send
------------	---------------------	------------	-----------------

PTH
 Zhejiang Putian integrated housing Co., Ltd.
 Hangzhou Zhonggu Architecture Design (Institute) Co., Ltd.

证书等级
 证书编号
 合作设计单位
 Cooperative Designer

工序 Process	签名 Signature	日期 Date
审定 Authorized By		
审核 Verified By		
项目负责人 Process		
校对 Checked By		
设计 Designed By		
制图 Drawn By		
执业印章 Engineer Signature		
出图印章 Engineer Signature		
项目名称 Project Name	澳大利亚-集装箱	
题名 Title	3D	
工程编号 No.	PT210615	专业 Prof.
比例 Scale	1:1	JZ
图号 Drawing No.	J0-3	

未盖技术出图章 本图纸无效
 This drawing is valid only after being stamped and
 This drawing is invalid after being stamped and

电力	暖通	动力
结构	给排水	
暖通		
给排水		
结构		
电力		

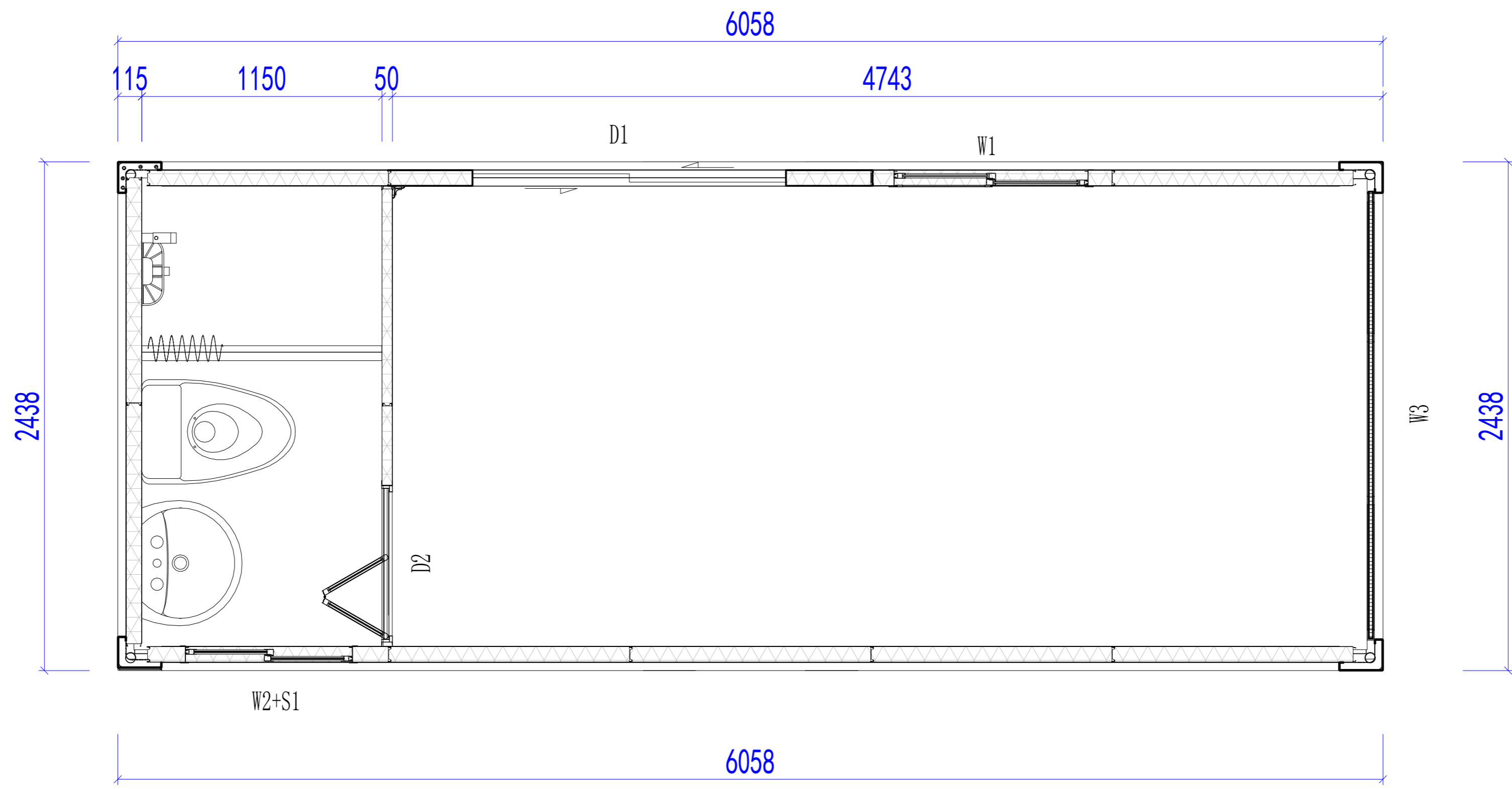

平面布置图

Copyright 2016.
 本图版权归浙江普天集成房屋有限公司所有，基本工图版权归浙江普天集成房屋有限公司所有。
 THE OWNERSHIP OF THE COPYRIGHT IN THIS DRAWING REMAINS BY ZHEJIANG PUTIAN INTEGRATED HOUSING CO., LTD. WRITTEN CONSENT MUST BE OBTAINED BEFORE ANY USE OR REPRODUCTION OF THE DRAWING.

Rev.	Description	Date	Who send

PTH
 Zhejiang Putian integrated housing Co., Ltd.
 Hangzhou Zhonggu Architecture Design Institute Co., Ltd.

证书等级
 证书编号
 合作设计单位

工序 Process	签名 Signature	日期 Date
审定 Authorized By		
审核 Verified By		
项目负责人 Process		
校对 Checked By		
设计 Designed By		
制图 Drawn By		
执业签章 Engineer Signature		
出图签章 Engineer Signature		

项目名称
 澳大利亚-集装箱

题名
 平面布置图

工程编号 PT210615	专业 JZ
比例 1:50	图号 J0-4

未盖技术出图章 本图无效
 This drawing is valid only after being stamped and signed.

甲	力	明	动
理	结	构	水
会	密		

Copyright 2016.
 本图版权归浙江普天集成房屋有限公司所有，基本工图中本图的所有权归浙江普天集成房屋有限公司所有。
 THE OWNERSHIP OF THE COPYRIGHT IN THIS DRAWING REMAINS BY ZHEJIANG PUTIAN INTEGRATED HOUSING CO., LTD. WRITTEN CONSENT MUST BE OBTAINED BEFORE ANY REPRODUCTION OF THE DRAWING.

Rev.	Description	Date	Who used
------	-------------	------	----------

PTH

Zhejiang Putian integrated housing Co., Ltd.
 Hangzhou Zhongou Architecture Design (Institute) Co., Ltd.

证书等级
 证书编号

合作设计单位
 Cooperative Designer

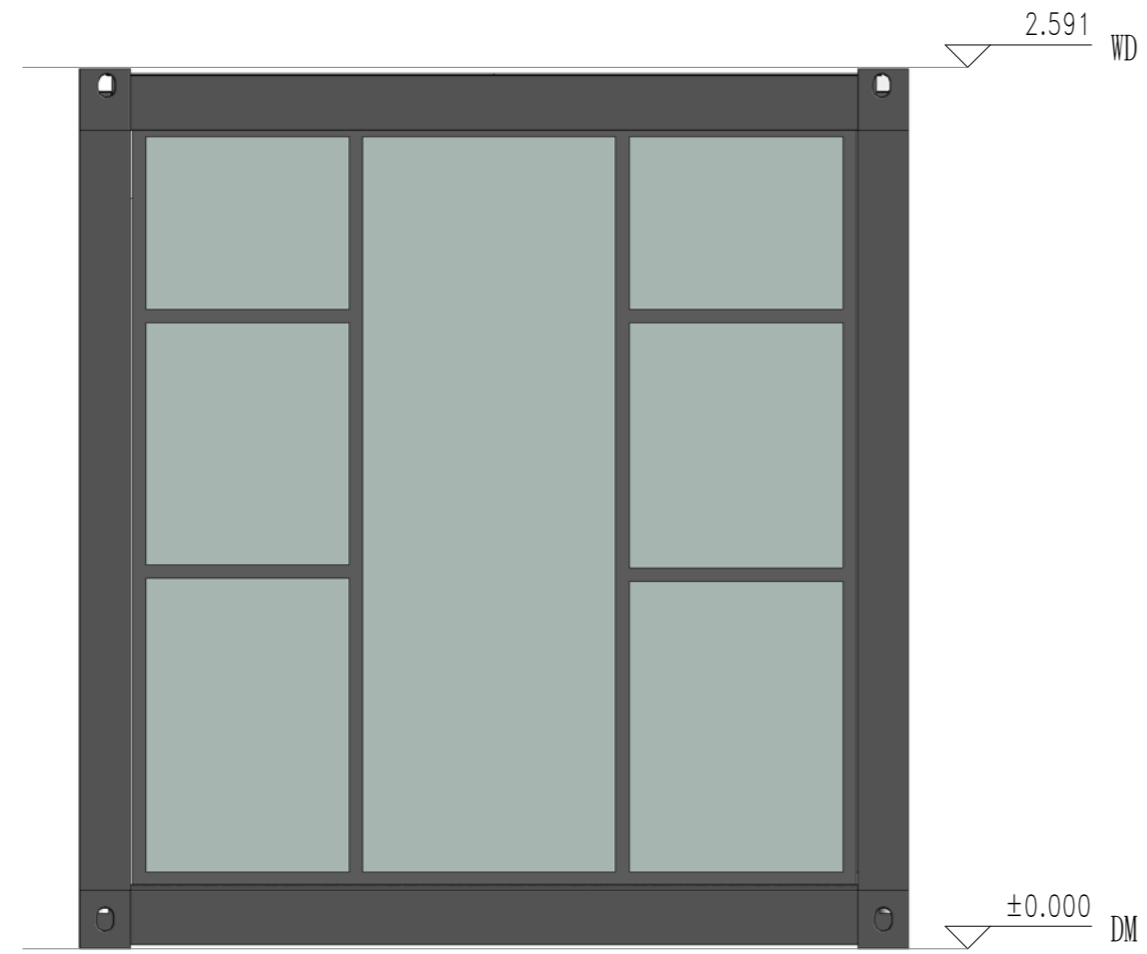

东立面

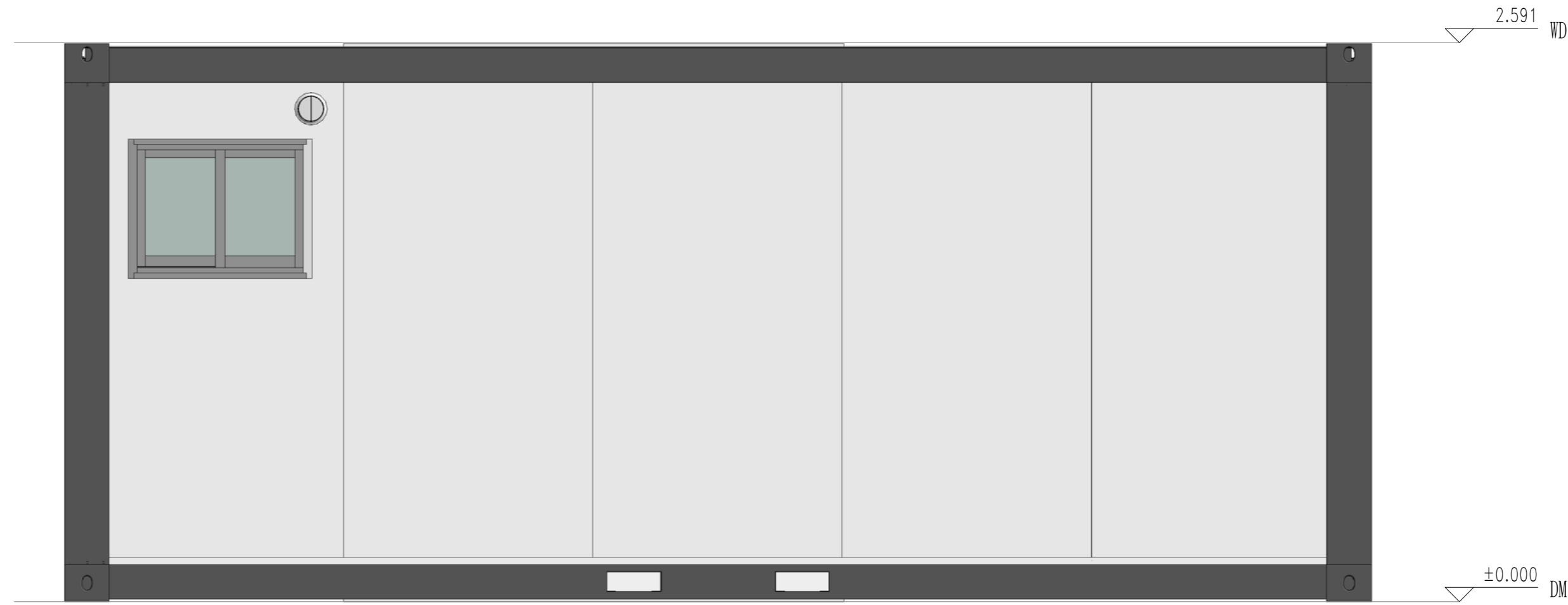

南立面

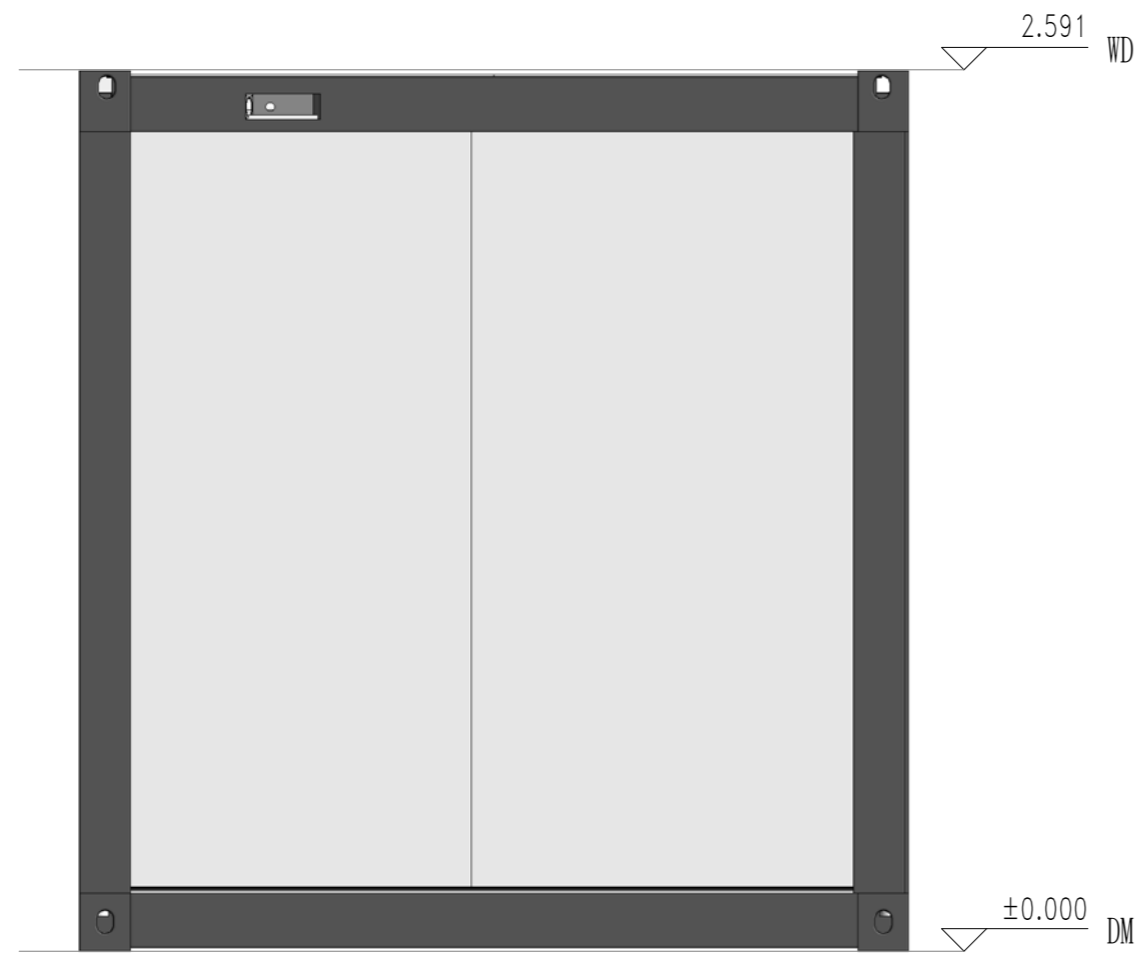

西立面

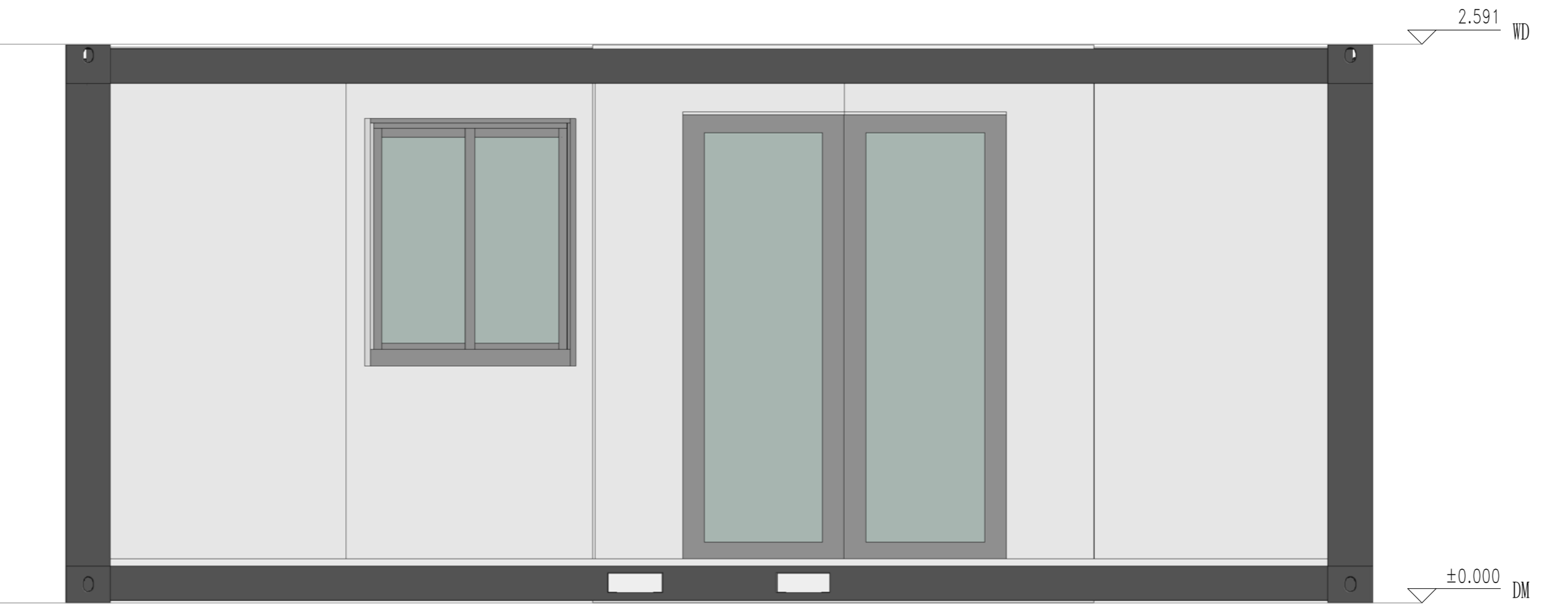

北立面

工序 Process	签名 Signature	日期 Date
审定 Authorized By		
审核 Verified By		
项目负责人 Process		
校对人 Checked By		
设计 Designed By		
制图 Drawn By		

执业印章
 Engineer Signature

出图印章
 Engineer Signature

项目名称
 Project Name
 澳大利亚-集装箱

题名
 Title
 立面布置图

工程编号
 PT210615
 专业
 JZ

比例
 1:50
 图号
 J0-5

未盖技术出图章 本图纸无效
 This drawing is valid only after being stamped and signed.

电力	暖通	动力
结构	给排水	
会	密	

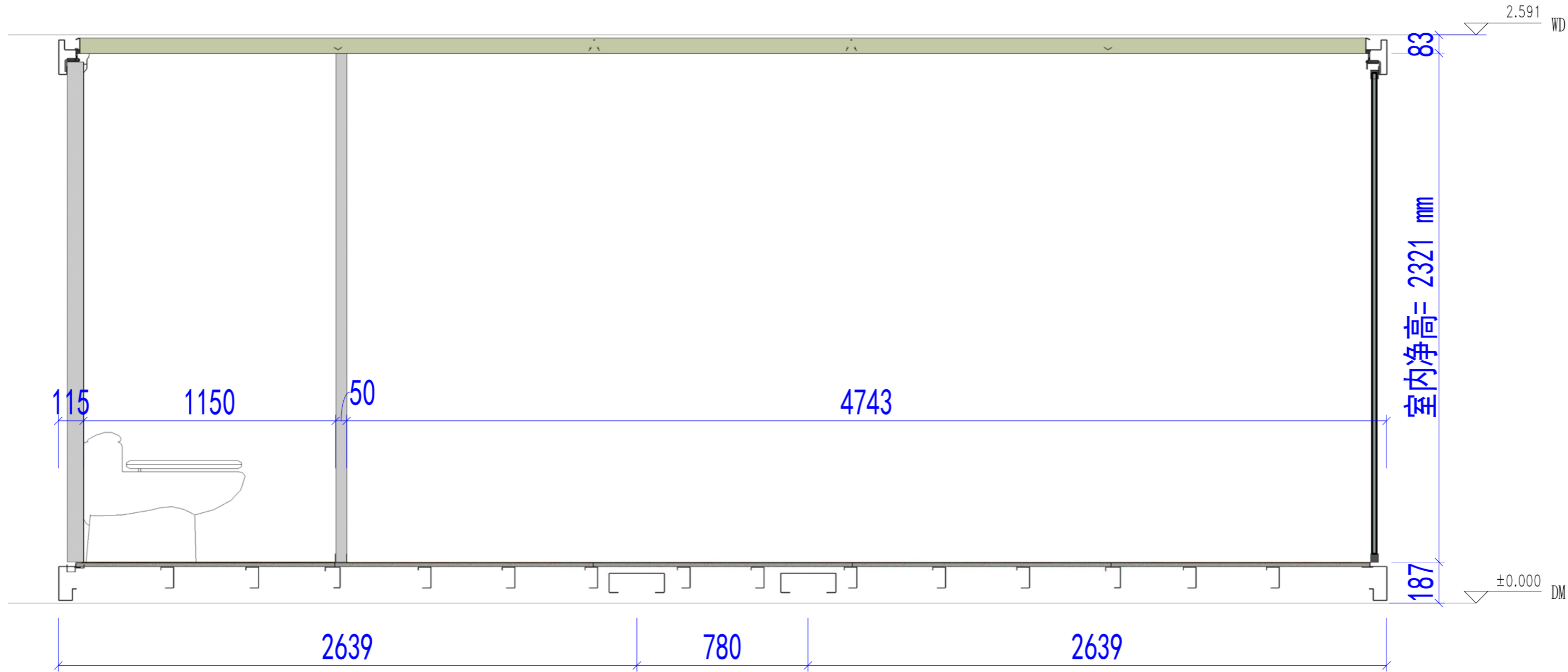

剖面布置图

Copyright 2016.
 本图版权归浙江普天集成房屋有限公司所有，基本工图版权归浙江普天集成房屋有限公司所有。
 THE OWNERSHIP OF THE COPYRIGHT IN THIS DRAWING REMAINS BY ZHEJIANG PUTIAN INTEGRATED HOUSING CO., LTD. WRITTEN CONSENT MUST BE OBTAINED BEFORE ANY REPRODUCTION OF THE DRAWING.

Rev.	Description	Date	Who send
------	-------------	------	----------

PTH

Zhejiang Putian integrated housing Co., Ltd.
 Hangzhou Zhonggu Architecture Design (Institute) Co., Ltd.

证书等级	
证书编号	

合作设计单位
 Cooperative Designer

工序 Process	签名 Signature	日期 Date
审定 Authorized By		
审核 Verified By		
项目负责人 Process		
校对 Checked By		
设计 Designed By		
制图 Drawn By		

执业印章
 Engineer Signature

出图印章
 Engineer Signature

项目名称
 Project Name
澳大利亚-集装箱

题名
剖面布置图

工程编号 PT210615	专业 JZ
比例	图号 J0-6

未盖技术出图章 本图纸无效
 This drawing is valid only after being stamped and

电 力
照 明
动 力

理 质
结 构
给 排 水

会 密

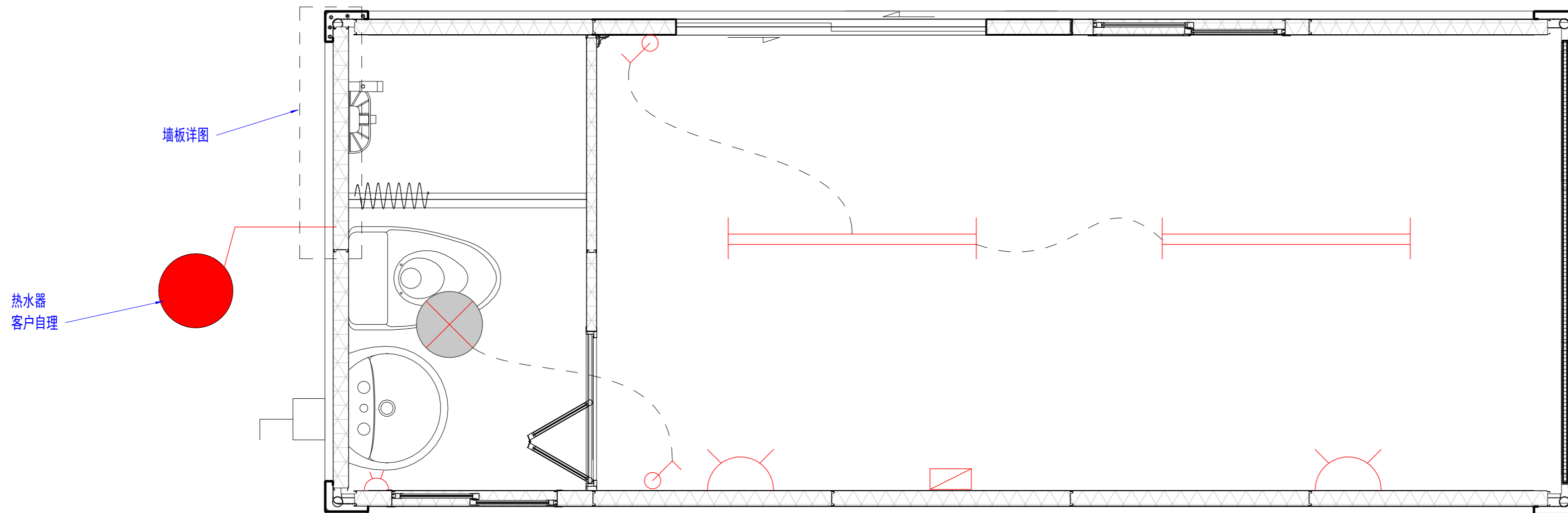

电力布置图

-  澳标插座，安装高度300mm（安装暗盒，带螺丝，面板客户自理）
厕所插座暗盒高度1200mm，含防水盒
-  1200mm LED日光灯，带接地线
-  圆形吸顶灯，带接地线
-  单控开关，安装高度1200mm（安装暗盒，面板客户自理）
-  配电箱，澳标，（客户自理）
-  户外插座（我方提供）图示仅标示户外插座方向

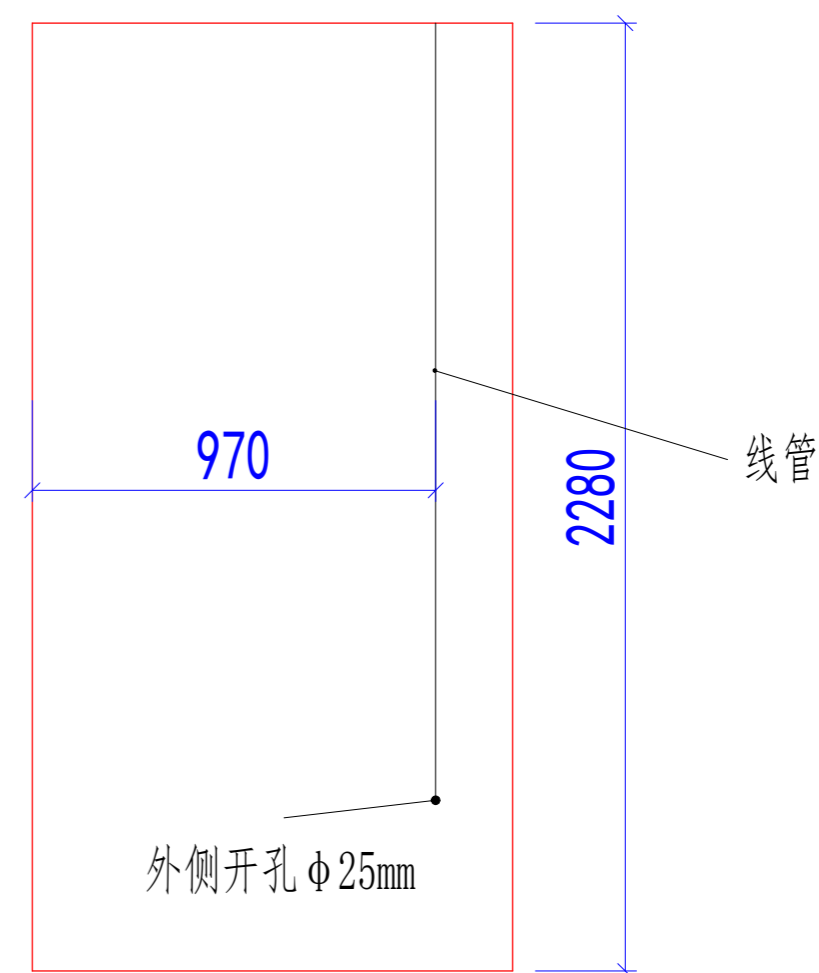

墙板详图

Copyright 2016.

本图版权归浙江普利集成房屋有限公司所有，基本工图对本公司的知识产权和利益。
THE OWNERSHIP OF THE COPYRIGHT IN THIS DRAWING REMAINS BY
ZHEJIANG PUTIAN INTEGRATED HOUSING CO., LTD. WRITTEN CONSENT MUST BE
OBTAINED BEFORE ANY USE OR REPRODUCTION OF THE DRAWING.

Rev. Description Date who send

PTH

Zhejiang Putian integrated housing Co., Ltd.
Hangzhou Zhongyu Architecture Design (Institute) Co., Ltd.

证书等级

证书编号

合作设计单位

Cooperative Designer

工序	签名	日期
Process	Signature	Date
审定		
Authorized By		
审核		
Verified By		
项目负责人		
Process		
校对人		
Checked By		
设计		
Designed By		
制图		
Drawn By		

执业签章

Engineer Signature

出图签章

Engineer Signature

项目名称

澳大利亚-集装箱

题名

电力布置图

工程编号 PT210615 专业 JZ

比例 图号 J0-7

未盖技术出图章本图无效

This drawing is valid only after being stamped and

电力	暖通	动力
结构	给排水	
暖通		
结构		
给排水		

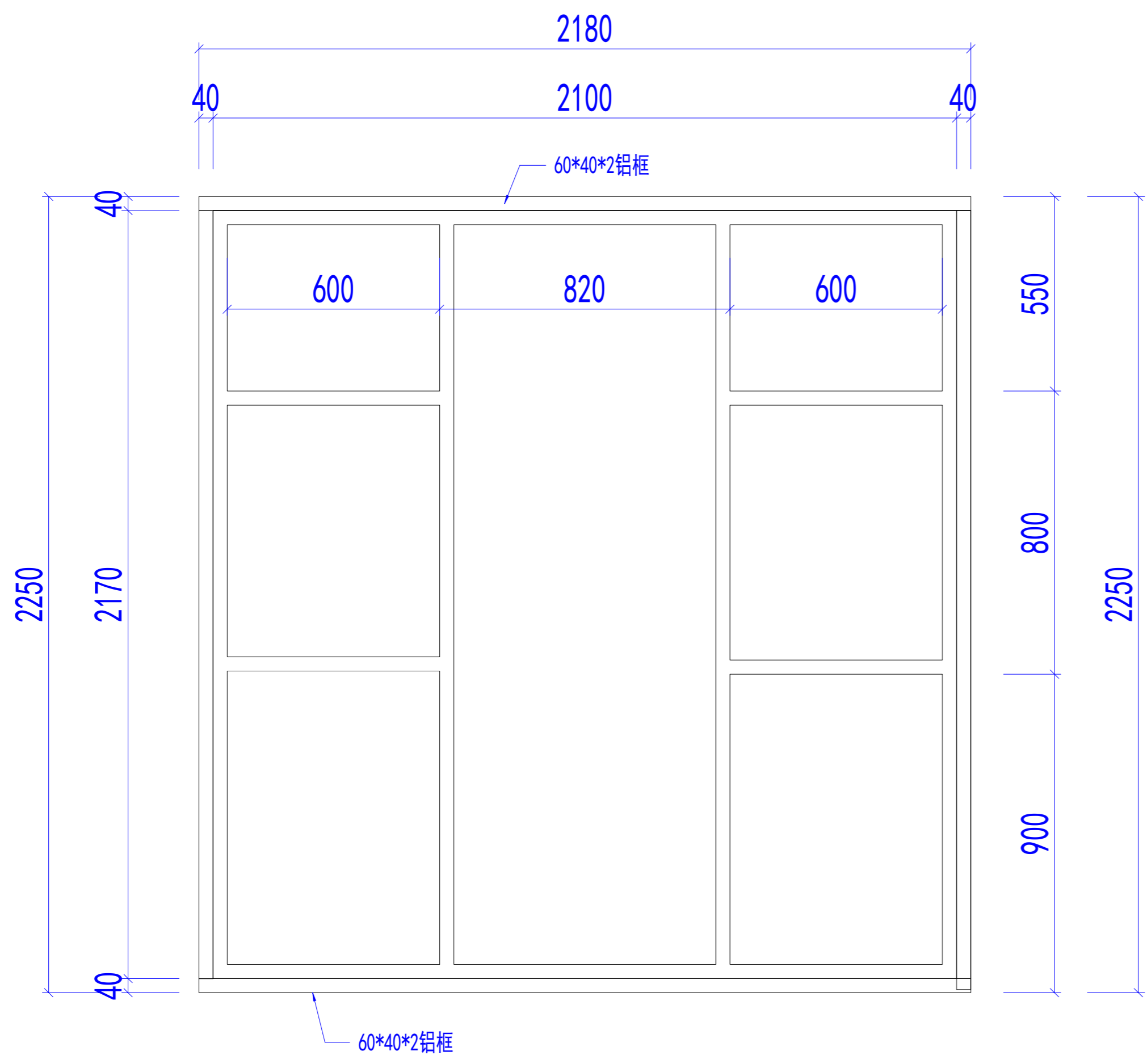

W2大样

备注：铝框颜色为黑色

玻璃为单层钢化玻璃，与PT200293项目同规格，同颜色

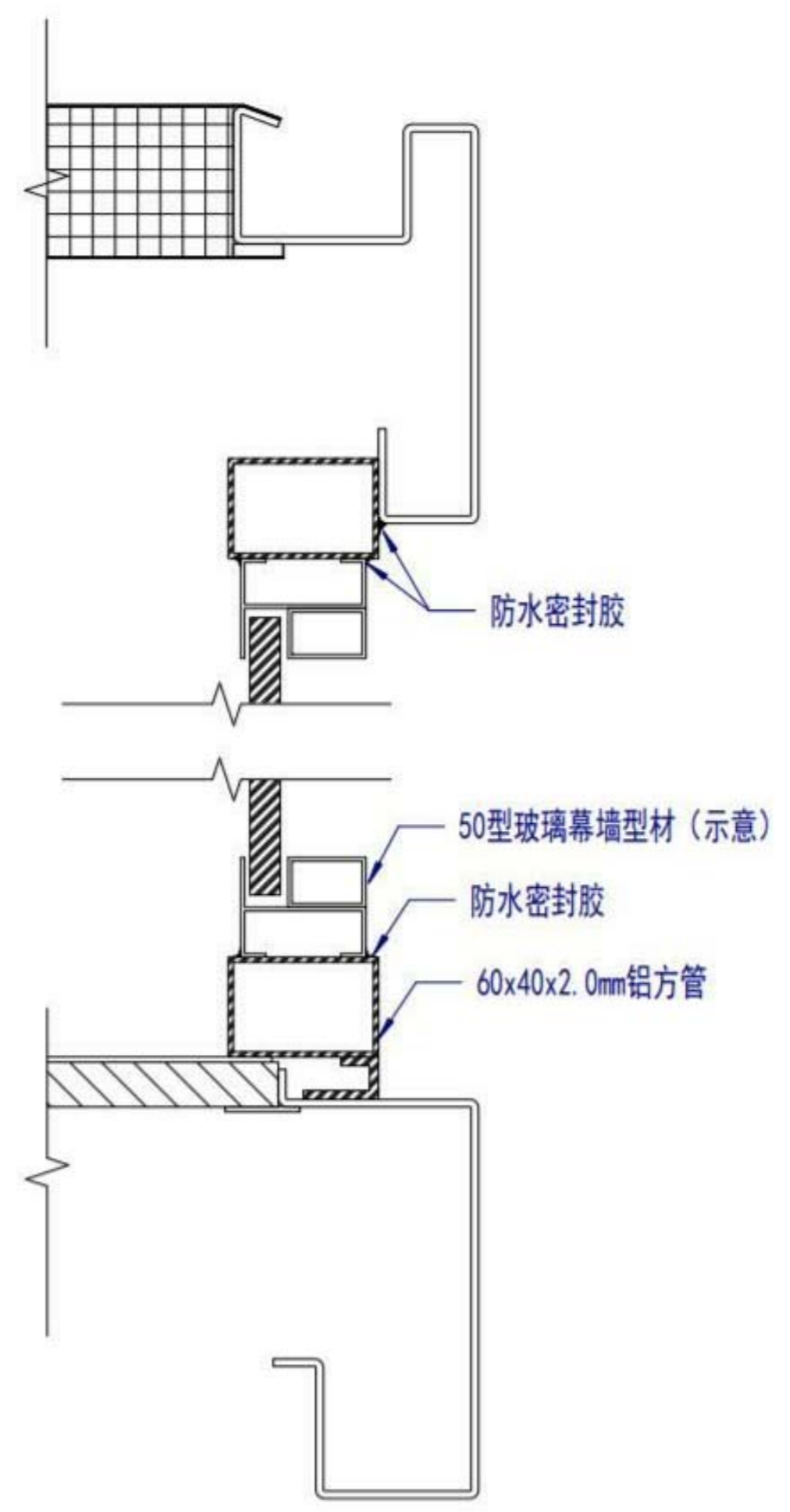

窗框安装大样

Copyright 2016.
 本图版权归浙江普天集成房屋有限公司所有，基本工除外部的材料规格和限制。
 THE OWNERSHIP OF THE COPYRIGHT IN THIS DRAWING REMAINS BY ZHEJIANG PUTIAN INTEGRATED HOUSING CO., LTD. WRITTEN CONSENT MUST BE OBTAINED BEFORE RE-USE OR REPRODUCTION OF THE DRAWING.

证书等级	Rev.	修改内容 Description	日期 Date	负责人 who send
------	------	---------------------	------------	-----------------

PTH
 Zhejiang Putian integrated housing Co., Ltd.
 Hangzhou Zhonggu Architecture Design (Institute) Co., Ltd.

证书编号
 合作设计单位
 Cooperative Designer

工序 Process	签名 Signature	日期 Date
审定 Authorized By		
审核 Verified By		
项目负责人 Process		
校对 Checked By		
设计 Designed By		
制图 Drawn By		

执业签章
 Engineer Signature

项目名称
 Project Name
澳大利亚-集装箱

题名
 Title
幕墙节点

工程编号 Project No.	PT210615	专业 Specialty	JZ
比例 Scale		图号 Drawing No.	J0-8

未盖技术出图章 本图纸无效
 This drawing is valid only when being stamped and
 is invalid without the technical drawing stamp.

会	理	电
密	质	力
控	构	源
制	造	动
水		

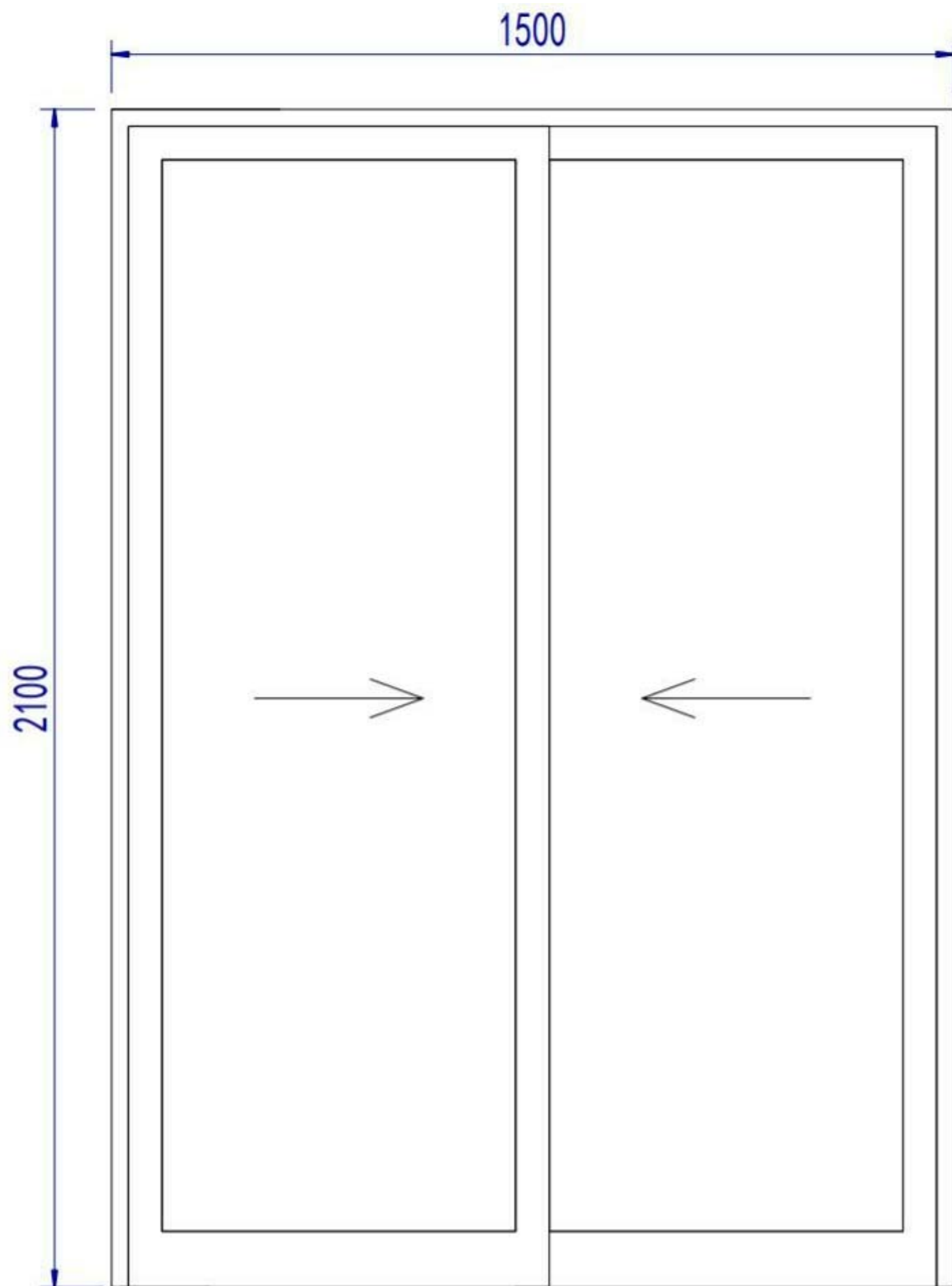

1500x2100mm铝合金单玻移门

注：黑色铝合金边框，底部增加排水构造

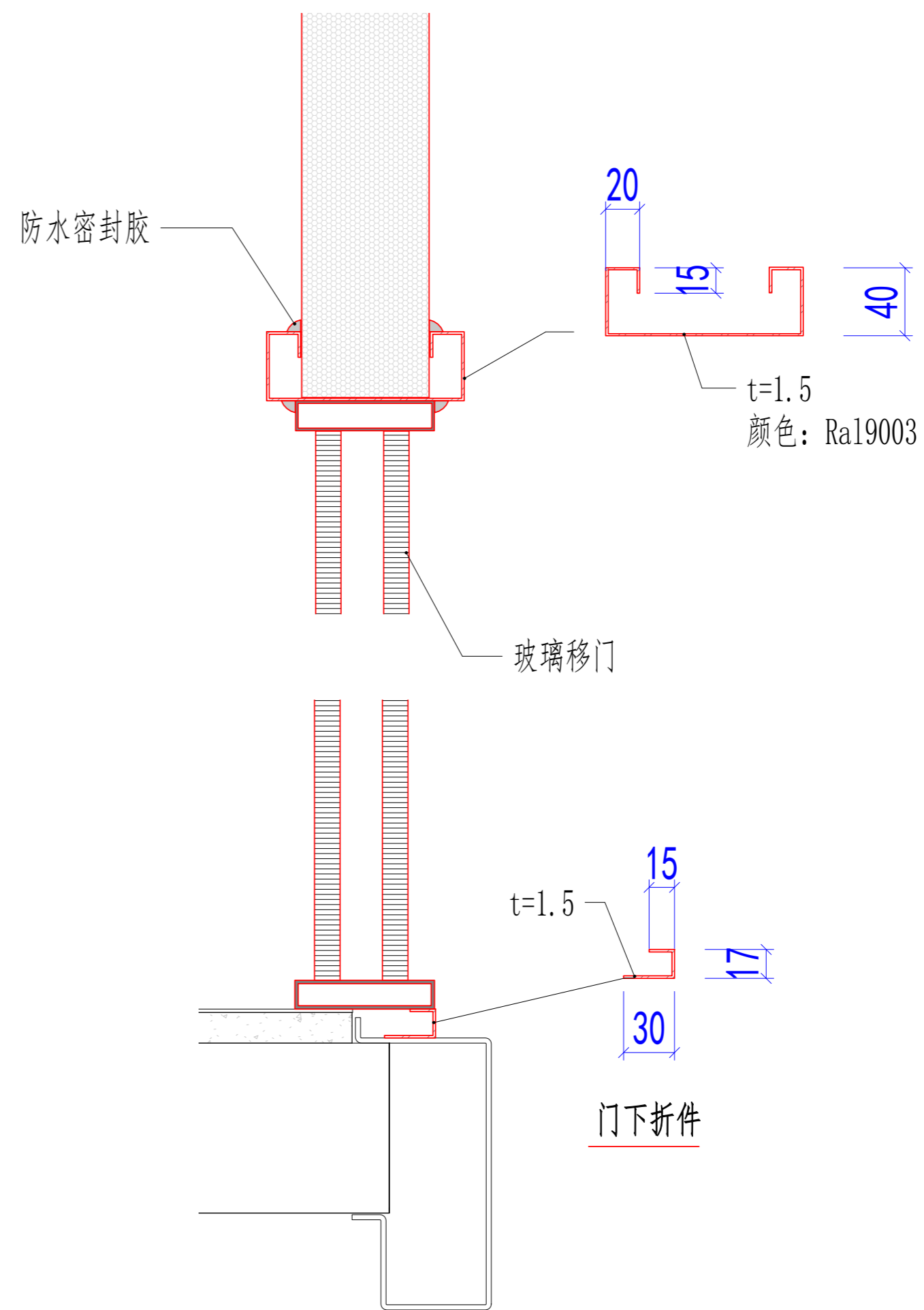

Copyright 2016.

本图版权归浙江普天集成房屋有限公司所有，基本工图中本图的所有权均归本公司所有。
THE OWNERSHIP OF THE COPYRIGHT IN THIS DRAWING REMAINS BY ZHEJIANG PUTIAN INTEGRATED HOUSING CO., LTD. WRITTEN CONSENT MUST BE OBTAINED BEFORE ANY REPRODUCTION OF THE DRAWING.

Rev.	Description	Date	Who send
------	-------------	------	----------

PTH

Zhejiang Putian integrated housing Co., Ltd.
Hangzhou Zhonggu Architecture Design (Institute) Co., Ltd.

证书等级

证书编号

合作设计单位

工序	签名	日期
审定		
审核		
项目负责人		
校对		
设计	设计者	11/13/20
制图	作者	11/13/20

执业签章

出图签章

项目名称
澳大利亚-集装箱

题名
移门大样

工程编号 PT210615 专业 JZ

比例 1:1 图号 J0-6

未盖技术出图章 本图纸无效